

**IC
CARLO
URBANI** Jesi

**Scuole Secondarie di 1° grado ad indirizzo musicale
Istituto Accreditato per Tirocinio formativo**

Via XX Luglio n. 11 – 60035 Jesi – Tel. 0731/648380
C. M. ANIC82900R
C. F. 91017940429
anic82900r@istruzione.it – anic82900r@pec.istruzione.it
www.ic-urbanijesi.edu.it

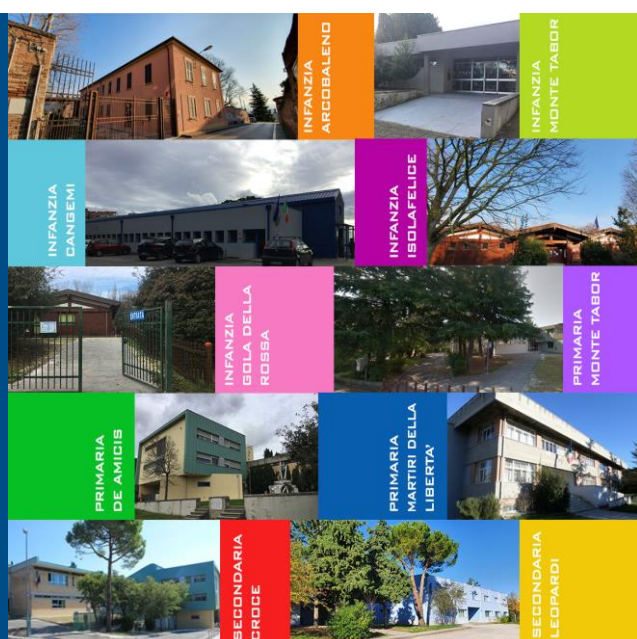

ORGANIZZAZIONE PLESSI E GESTIONE COVID: NUOVE NORME a.s. 2022/2023

Dirigente Scolastico
Prof. Gilberto Rossi

RSPP
Ing. Noemi Lancioni

INDICE

1. Gestione Covid. Indicazioni di riferimento	3
2. Disposizioni relative a orario di funzionamento dei plessi e alle modalità di ingresso/uscita	7
3. Plessi a.s. 2022/2023. Collocazione classi. Individuazione punti di ingresso/uscita.....	9
4. Disposizioni relative alla gestione di una persona sintomatica all'interno dell'Istituzione Scolastica.....	25
5. Addetti sicurezza a.s. 2022/2023	36
6. Disposizioni relative a pulizia e igienizzazione di luoghi e attrezzature.....	37

1. Gestione Covid. Indicazioni di riferimento

Le nuove indicazioni per la gestione Covid sono differenziate come riportato di seguito:

- Indicazioni ai fini della mitigazione delle infezioni da Sars-CoV-2 nell'ambito dei **servizi educativi per l'infanzia e delle scuole dell'infanzia** - A.S. 2022 -2023

Pubblicate il 12/8/2022

https://www.iss.it/documents/20126/0/infanzia+indicazioni+A.S.+2022+-+2023_20220811b+%281%29.pdf/71ebd1ca-381e-f038-8ab4-e312764bc74b?t=1660311969294

- Indicazioni ai fini della mitigazione delle infezioni da Sars-CoV-2 in **ambito scolastico** - A.S. 2022 -2023

Pubblicate il 05/8/2022

https://www.iss.it/documents/20126/0/indicazioni+A.S.+2022+-+2023_versione+05.08.pdf/c182661f-2144-6d5d-29c4-9c04c6aa02ee?t=1659721330842

Nei documenti suddetti sono riportate in **tabella 1**, le misure non farmacologiche di prevenzione di base per il prossimo anno scolastico, mentre in **tabella 2** sono indicate ulteriori misure che potrebbero essere implementate, singole o associate, sulla base di eventuali esigenze di sanità pubblica di contenimento della circolazione virale su disposizione delle autorità sanitarie.

Le misure indicate fanno riferimento alla **prevenzione delle infezioni da SARS-CoV-2**, ma rappresentano anche uno strumento **utile per prevenire altre malattie infettive**, ad esempio le infezioni da virus influenzale, e per sostenere quindi la disponibilità di ambienti di apprendimento sani e sicuri.

Cessa l'obbligo di utilizzo della mascherina, tuttavia in caso di lavoratori fragili o studenti con possibilità di sviluppare forme severe di COVID19, la scuola fornirà DPI ai soggetti interessati. Per i **bambini con fragilità**, è opportuno promuovere e rafforzare le misure di prevenzione predisposte e valutare **strategie personalizzate in base al profilo di rischio**. Per gli **alunni con fragilità**, al fine di garantire la didattica in presenza e in sicurezza, è opportuno prevedere **l'utilizzo di dispositivi di protezione delle vie respiratorie e valutare strategie personalizzate in base al profilo di rischio**.

TABELLA 1

Misure di prevenzione non farmacologiche di base da applicare sin dall'inizio dell'anno scolastico

La **permanenza a scuola degli alunni non è consentita** nei casi di seguito riportati (rif. *Vademecum Ministero dell'Istruzione*):

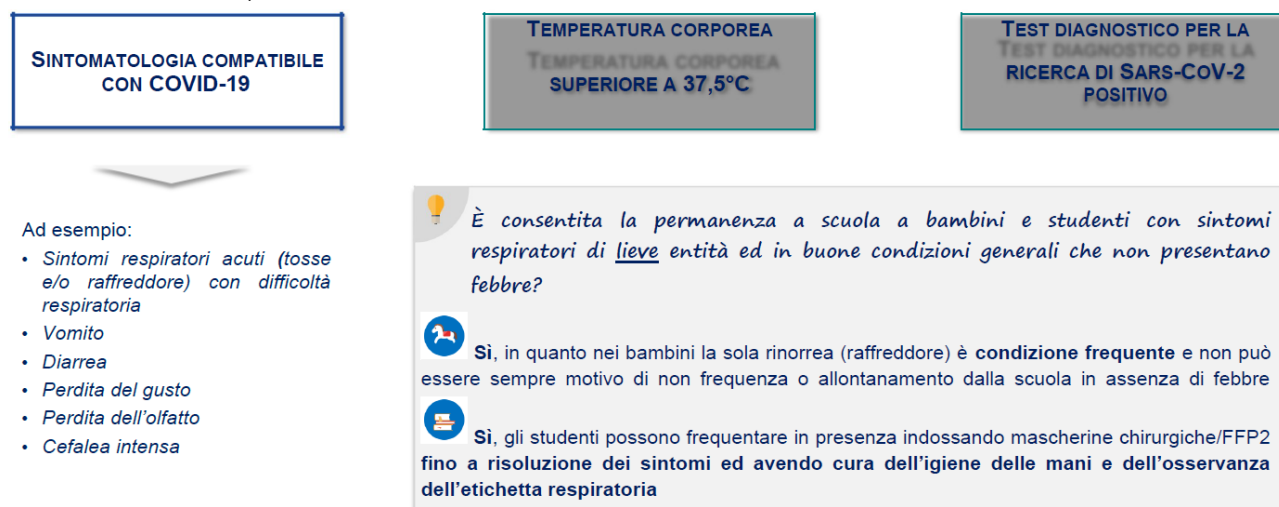

Ulteriori **misure di prevenzione non farmacologiche di base** da applicare sin dall'inizio dell'anno scolastico elencate di seguito (rif. *Vademecum Ministero dell'Istruzione*):



Igiene delle mani ed etichetta respiratoria



Utilizzo di dispositivi di protezione respiratoria (FFP2) e protezione per gli occhi per il **personale scolastico a rischio e per gli alunni a rischio (I e II ciclo)**



Ricambio frequente d'aria. Qualità dell'aria

Per i lavoratori sono previste misure di tutela particolari?

Sì, il **personale a rischio di sviluppare forme severe di COVID-19** utilizza i dispositivi di protezione respiratoria del tipo **FFP2** e i **dispositivi per la protezione degli occhi** forniti dalla scuola in base alle indicazioni del medico competente.

Inoltre, anche il personale che ha la volontà di proteggersi con un DPI può usare un dispositivo di protezione respiratoria del tipo FFP2 e dispositivi per la protezione degli occhi.



Sanificazione ordinaria (periodica)



Sanificazione straordinaria tempestiva in presenza di uno o più casi confermati



Come deve essere effettuata la sanificazione ordinaria e straordinaria?

La sanificazione può essere effettuata secondo le indicazioni del **Rapporto ISS COVID-19 n. 12/2021**. Aggiornamento del Rapporto ISS COVID-19 n. 25/2020. Versione del 20.05.2021



N.B. I **giochi** utilizzati dai bambini dopo la sanificazione vengono lavati e lasciati ad asciugare

Gestione dei **casi positivi** (rif. *Vademecum Ministero dell'Istruzione*):

GESTIONE DI CASI
COVID-19 SOSPETTI

Il personale scolastico, i bambini o gli studenti che presentano sintomi indicativi di infezione da Sars-CoV-2 vengono **ospitati nella stanza dedicata o area di isolamento**, appositamente predisposta e, nel caso di bambini o alunni minorenni, devono essere avvisati i genitori. Il soggetto interessato **raggiungerà la propria abitazione e seguirà le indicazioni del MMG/PLS**, opportunamente informato.

GESTIONE DI CASI
COVID-19 CONFERMATI

Al momento le persone risultate positive al test diagnostico per SARS-CoV-2 sono **sottoposte alla misura dell'isolamento**. Per il **rientro a scuola** è necessario l'esito **negativo del test** (molecolare o antigenico) al termine dell'isolamento.

GESTIONE DI CONTATTI
CON CASI POSITIVI

Non sono previste misure speciali per il contesto scolastico. Si applicano le regole generali previste per i contatti di casi COVID-19 confermati come indicate da ultimo dalla **Circolare del Ministero della Salute n. 019680 del 30/03/2022** "Nuove modalità di gestione dei casi e dei contatti stretti di caso COVID19".

Nota:

Per **esito del tampone** si intende il referto ufficiale della farmacia o del laboratorio.

Circolare del Ministero della Salute del 31 agosto 2022 “Le **persone risultate positive** ad un test diagnostico molecolare o antigenico per SARS-CoV-2 sono sottoposte alla misura dell’isolamento, con le modalità di seguito riportate: - Per i casi che sono sempre stati asintomatici oppure sono stati dapprima sintomatici ma risultano asintomatici da almeno 2 giorni, l’isolamento potrà terminare dopo **5 giorni**, purché venga effettuato un test, antigenico o molecolare, che risulti negativo, al termine del periodo d’isolamento. - In caso di positività persistente, si potrà interrompere l’isolamento al termine del 14° giorno dal primo tampone positivo, a prescindere dall’effettuazione del test.”

PERSONA ASINTOMATICA	PERSONA SINTOMATICA
5 giorni + tampone negativo	5 giorni di cui almeno 2 senza sintomi + tampone negativo

Circolare del Ministero della salute n. 0019680 del 30/03/2022 “A coloro che hanno avuto **contatti stretti** con soggetti confermati positivi al SARS-CoV-2 è applicato il regime dell’**autosorveglianza**, consistente nell’obbligo di indossare dispositivi di protezione delle vie respiratorie di tipo FFP2, al chiuso o in presenza di assembramenti, fino al decimo giorno successivo alla data dell’ultimo contatto stretto. Se durante il periodo di autosorveglianza si manifestano sintomi suggestivi di possibile infezione da Sars-Cov-2, è raccomandata l’esecuzione immediata di un test antigenico o molecolare per la rilevazione di SARS-CoV-2 che in caso di risultato negativo va ripetuto, se ancora sono presenti sintomi, al quinto giorno successivo alla data dell’ultimo contatto.”

In aggiunta alle misure di base elencate in precedenza, **nell’eventualità di specifiche esigenze di sanità pubblica** sono previste le **ulteriori misure**, elencate all’interno della **tabella 2**, che potrebbero essere implementate, singole o associate, su disposizione delle autorità sanitarie per il contenimento della circolazione virale/protezione dei lavoratori, della popolazione scolastica e delle relative famiglie qualora le condizioni epidemiologiche peggiorino.

In continuità con gli anni precedenti, si conferma l’**attivazione del sistema di monitoraggio** per valutare gli impatti che la diffusione del virus ha su tutti i gradi del sistema educativo di istruzione e di formazione.

Per accedere ai locali scolastici non è prevista alcuna forma di controllo preventivo. Ma, se durante la permanenza a scuola, il personale scolastico o il bambino/alunno presenti sintomi indicativi di infezione da SARS-CoV-2 viene ospitato nella stanza dedicata o area di isolamento, appositamente predisposta e, nel caso dei minori, devono essere avvisati i genitori. Il soggetto interessato raggiungerà la propria abitazione e seguirà le indicazioni del MMG/PLS, opportunamente informato. A titolo esemplificativo, rientrano tra la sintomatologia compatibile con COVID-19: sintomi respiratori acuti come tosse e raffreddore con difficoltà respiratoria, vomito (episodi ripetuti accompagnati da malessere), diarrea, perdita del gusto, perdita dell’olfatto, cefalea intensa.

Come previsto dal **Decreto del Presidente del Consiglio dei Ministri 26 luglio 2022**, il **Dirigente scolastico dell’I.C. “Carlo Urbani”** ha richiesto alle **Autorità competenti (Dipartimenti di prevenzione delle ASL e ARPA)** di effettuare le **attività preliminari di monitoraggio della qualità dell’aria** e di individuazione delle soluzioni più efficaci da adottare in conformità con le presenti linee guida. Sulla base degli esiti della predetta attività, il dirigente scolastico richiederà all’ente proprietario dell’edificio di attivarsi per porre in essere gli interventi necessari, secondo quanto previsto dalla normativa vigente.

La normativa vigente **NON prevede l’attività scolastica nella modalità della didattica digitale integrata per gli studenti positivi.** La normativa speciale per il contesto scolastico legata al virus

SARS-CoV-2, che consentiva tale modalità, cessa i propri effetti con la conclusione dell'anno scolastico 2021/2022.

I genitori degli alunni/bambini che a causa del virus SARS-CoV-2 sono più esposti al rischio di sviluppare sintomatologie avverse comunicano all'Istituzione scolastica tale condizione in forma scritta e documentata, precisando anche le eventuali misure di protezione da attivare durante la presenza a scuola.

A seguito della segnalazione ricevuta, l'Istituzione scolastica valuta la specifica situazione in raccordo con il Dipartimento di prevenzione territoriale ed il pediatra/medico di famiglia per individuare le opportune misure precauzionali da applicare per garantire la frequenza dell'alunno in presenza ed in condizioni di sicurezza.

2. Disposizioni relative a orario di funzionamento dei plessi e alle modalità di ingresso/uscita

L'afflusso degli alunni sarà regolato sulla base del criterio del flusso continuo per prevenire assembramenti in ingresso. **I docenti attenderanno in aula gli alunni da cinque minuti prima dell'inizio delle lezioni** e l'ingresso sarà consentito sino al suono della campanella. In seguito le porte verranno chiuse, rimarrà l'accesso solo dall'ingresso principale di ogni plesso e sarà obbligatoria la giustificazione.

PLESSO	ORARIO ACCOGLIENZA (su richiesta motivata e documentata)	ORARIO INGRESSO	ORARIO LEZIONI
ARCOBALENO	7:45	8:00-9:00	8:00-16:00
ISOLAFELICE	7:45	8:00-9:00	8:00-16:00
GOLA DELLA ROSSA	7:45	8:00-9:00	8:00-16:00
INF. MONTE TABOR	7:45	8:00-9:00	8:00-16:00
PR. MONTE TABOR	7:45	classi I-II-III (ingresso dalle 8:10 alle 8:15) classi IV-V (ingresso dalle 7:55 alle 8:00)	08:15 – 12:45 classi I-II-III dal lunedì al sabato 08:00 – 12:50 classi IV-V dal lunedì al sabato
MARTIRI DELLA LIBERTA'	<i>Finché non sarà possibile ritornare alla sede originaria, il servizio non potrà essere attivato</i>	SEZIONE A 8:10-8:15 SEZIONE B 7:55-8:00	SEZIONE A 08:15 – 12:45 dal lunedì al sabato classi I-II-III 08:15 – 13.05 classi IV-V dal lunedì al sabato SEZIONE B 8:00-16:00 dal lunedì al venerdì
LEOPARDI	7:45	7:55-8:00	8:00-13:00
CANGEMI	7:45	8:00-9:00	8:00-16:00
DE AMICIS	7:45	7:55-8:00	08:00– 12:30 dal lunedì al sabato classi I-II-III 08-00 – 12:50 classi IV-V dal lunedì al sabato
CROCE	7:45	7:55-8:00	8:00-13:00

Il primo giorno di lezione gli insegnanti li attenderanno all'ingresso e mostreranno loro il percorso da seguire, pubblicato nei giorni precedenti sul sito internet dell'Istituzione Scolastica. Nei giorni successivi si recheranno nell'aula indicata sedendosi al banco occupato il primo giorno. **I banchi saranno disposti in modo da garantire ancora il distanziamento di un metro.**
La ricreazione sarà effettuata all'aperto se le condizioni metereologiche lo consentiranno.

Per quel che concerne i **punti di ingresso e uscita dagli edifici**, si riportano nel paragrafo seguente le planimetrie dei vari plessi con indicata anche la **collocazione delle classi** in base alla loro ricettività.

3. Plessi a.s. 2022/2023. Collocazione classi. Individuazione punti di ingresso/uscita

COMUNE DI JESI

Scuola dell'infanzia "Arcobaleno"

I punti di ingresso per ogni sezione corrispondono anche ai punti di uscita.

Ingresso nella fascia oraria 8:00 – 9:00, uscita non oltre le ore 16:00.

CLASSI	NUMERO STUDENTI
SEZIONE A	22
SEZIONE B	20

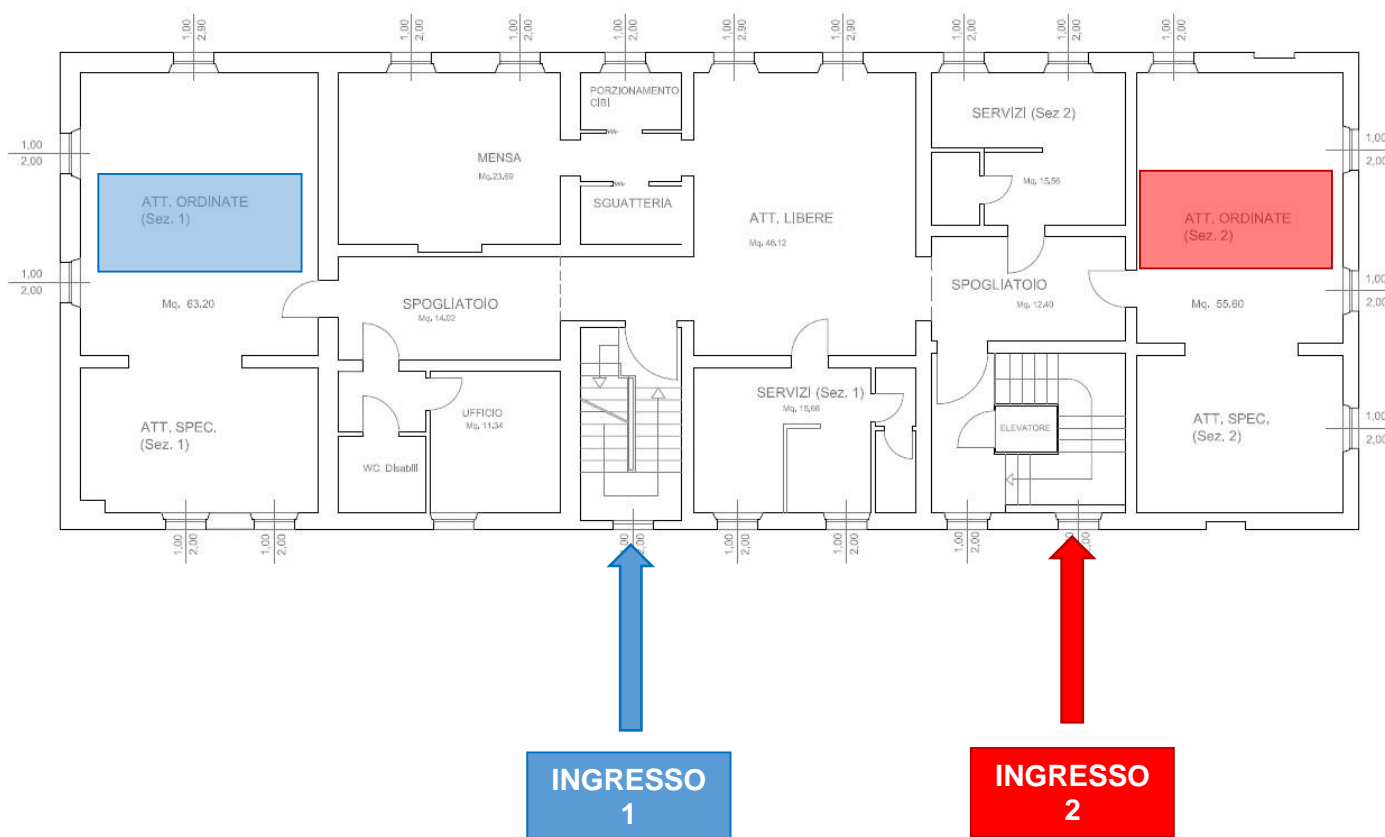

Scuole dell'infanzia "Isolafelice" – "Gola della rossa"

I punti di ingresso per ogni plesso corrispondono anche ai punti di uscita.

Ingresso nella fascia oraria 8:00 – 9:00, uscita non oltre le ore 16:00.

CLASSI	NUMERO STUDENTI
ISOLA FELICE - SEZIONE A	21
ISOLA FELICE - SEZIONE B	20
GOLA DELLA ROSSA – SEZIONE A	16
GOLA DELLA ROSSA – SEZIONE B	17



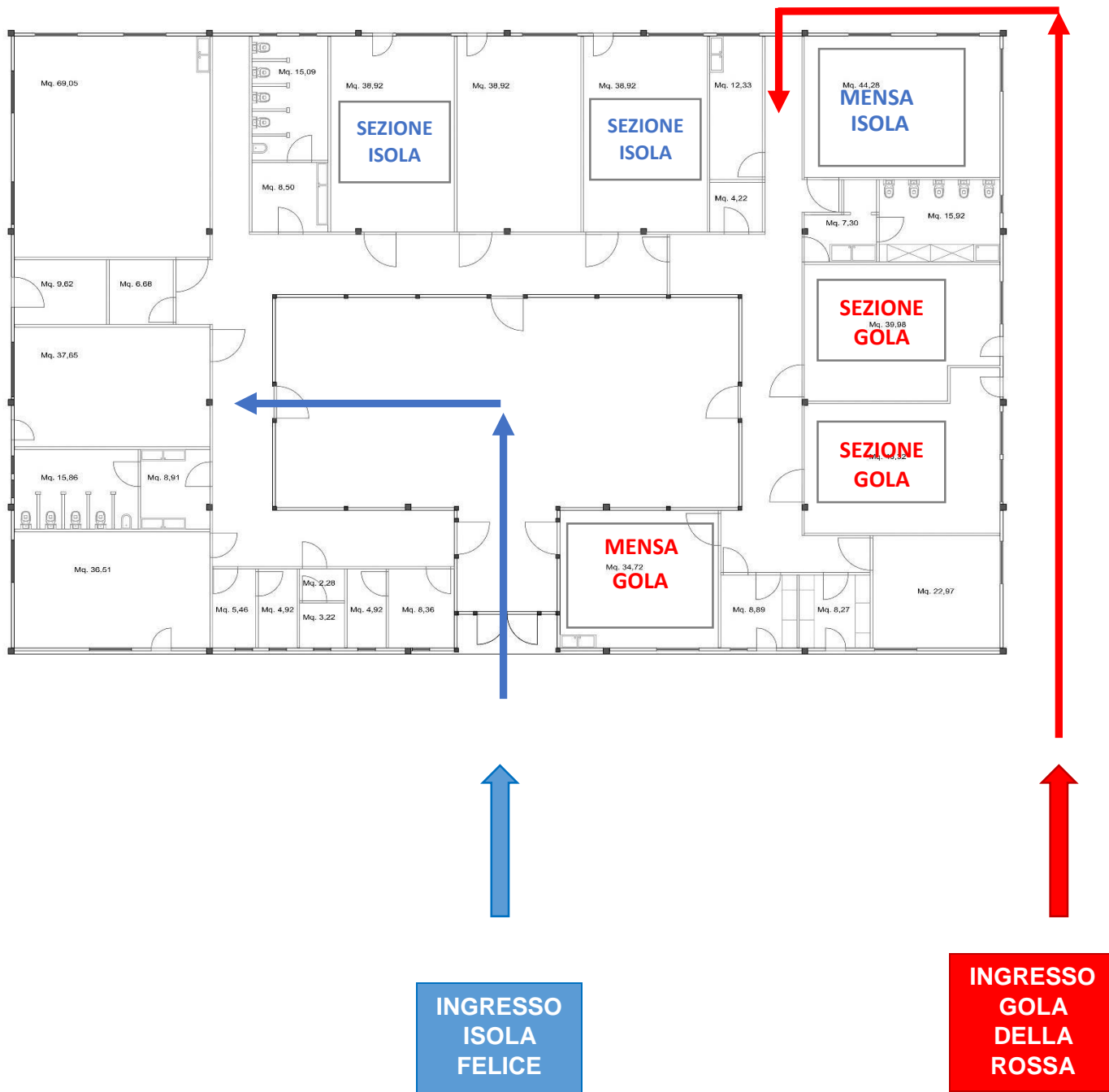

Scuola dell'infanzia "Monte Tabor"

Il percorso degli accompagnatori in fase di ingresso e in fase di uscita è lo stesso.

Ingresso nella fascia oraria 8:00 – 9:00, uscita non oltre le ore 16:00.

CLASSI	NUMERO STUDENTI
SEZIONE A	21
SEZIONE B	23
SEZIONE C	21

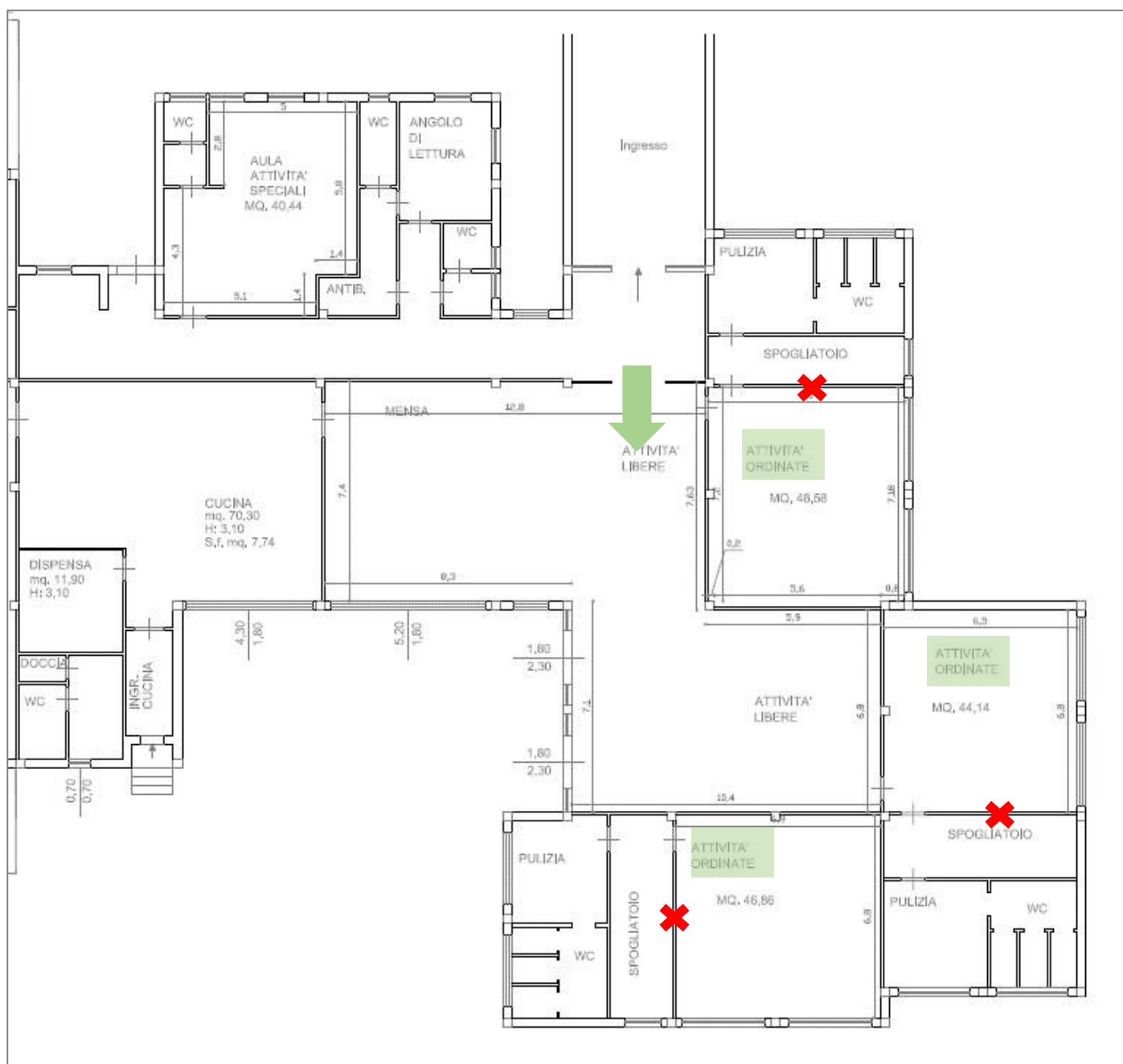



Scuola primaria “Monte Tabor”

08:15 – 12:45 classi I-II-III dal lunedì al sabato (ingresso dalle 8:10 alle 8:15)

08:00 – 12:50 classi IV-V dal lunedì al sabato (ingresso dalle 7:55 alle 8:00)

I punti di ingresso corrispondono anche ai punti di uscita.

CLASSI	NUMERO STUDENTI
1A	21
1B	21
2A	21
2B	21
3A	20
3B	20
4A	18
4B	19
5A	23
5B	23

LEGENDA INGRESSI-USCITE	
	2A-2B-4A-4B-5B
	5A
	1A-1B-3A-3B

Piano terra

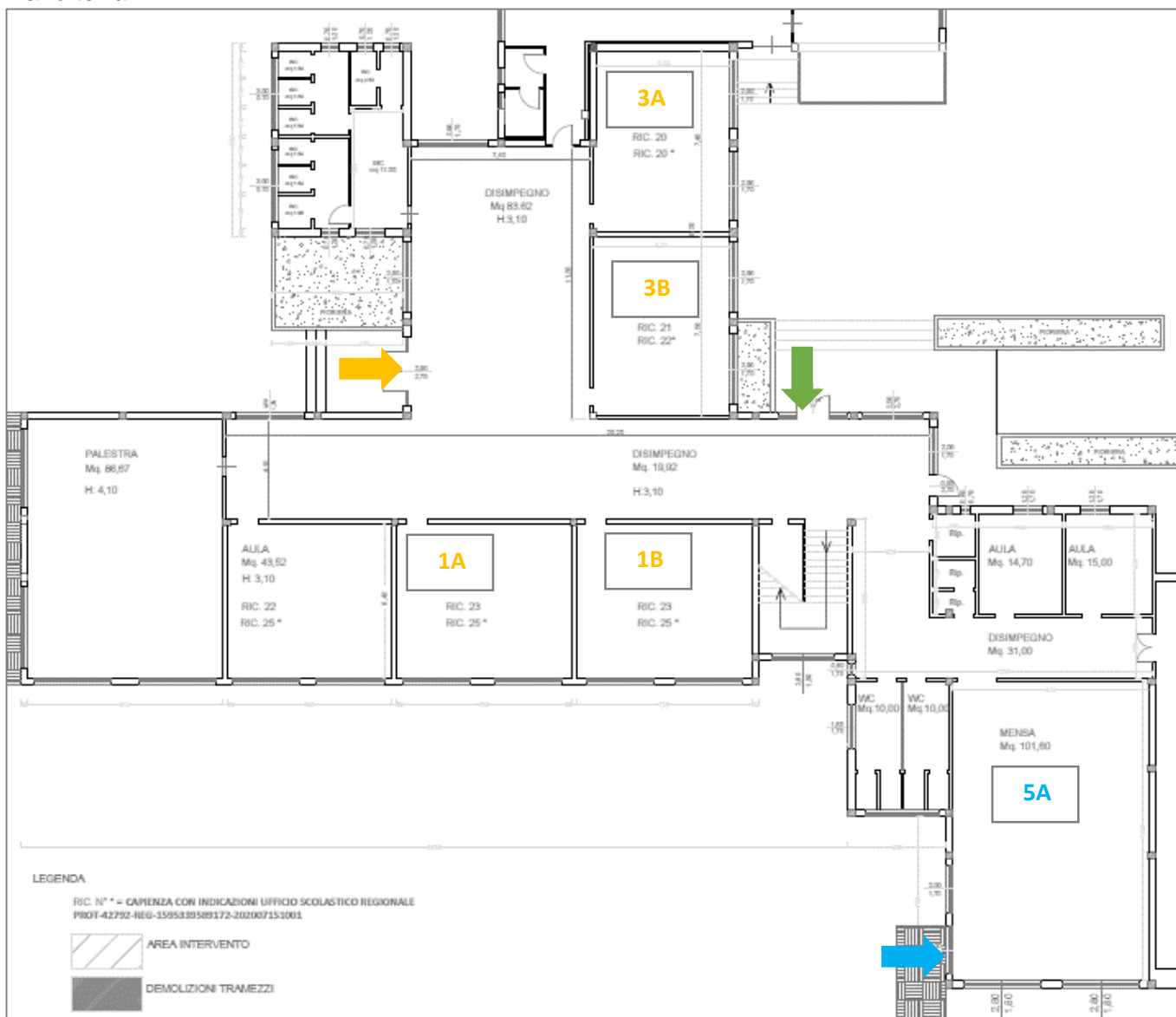

Piano primo



Scuola primaria "Martiri della Libertà"



**INGRESSO
SEZIONE A
Palazzo
Carotti**

**INGRESSO
SEZIONE B
Scuola
Mestica**

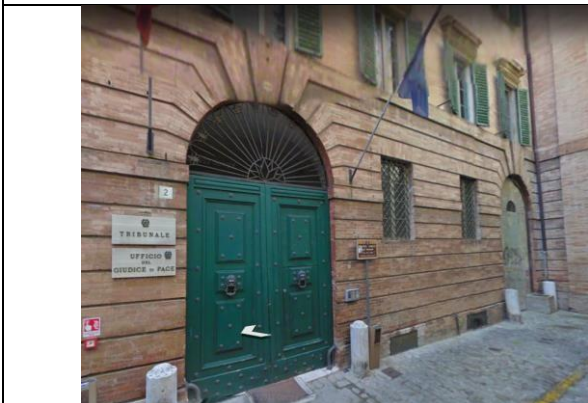

PALAZZO CAROTTI – Sezione A

I punti di ingresso corrispondono anche ai punti di uscita.

08:15 – 12:45 dal lunedì al sabato classi I-II-III

08:15 – 13.05 classi IV-V dal lunedì al sabato

(ingresso dalle 8:10 alle 8:15)

CLASSI	NUMERO STUDENTI
1A	-
2A	16
3A	11
4A	14
5A	18

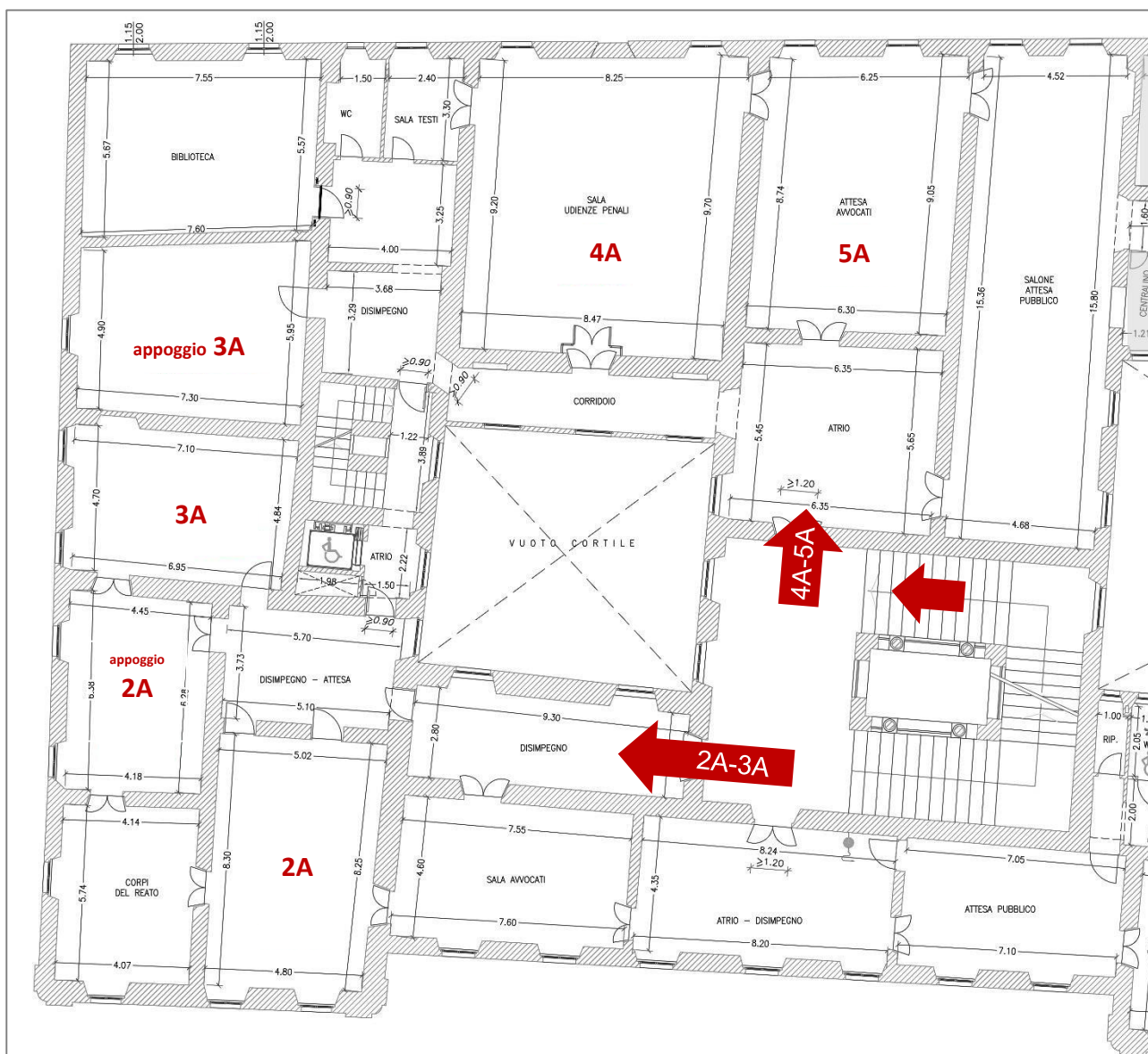

SCUOLA PRIMARIA MESTICA – Sezione B

Gli alunni verranno prelevati da un incaricato al momento della loro discesa dal bus navetta e dagli scuolabus, e condotti all'ingresso dell'edificio secondo il criterio del flusso continuo. L'ingresso avviene dal portone di emergenza della scuola Mestica (come da immagine riportata nelle pagine precedenti).

8:00-16:00 dal lunedì al venerdì (ingresso dalle 7:55 alle 8:00)

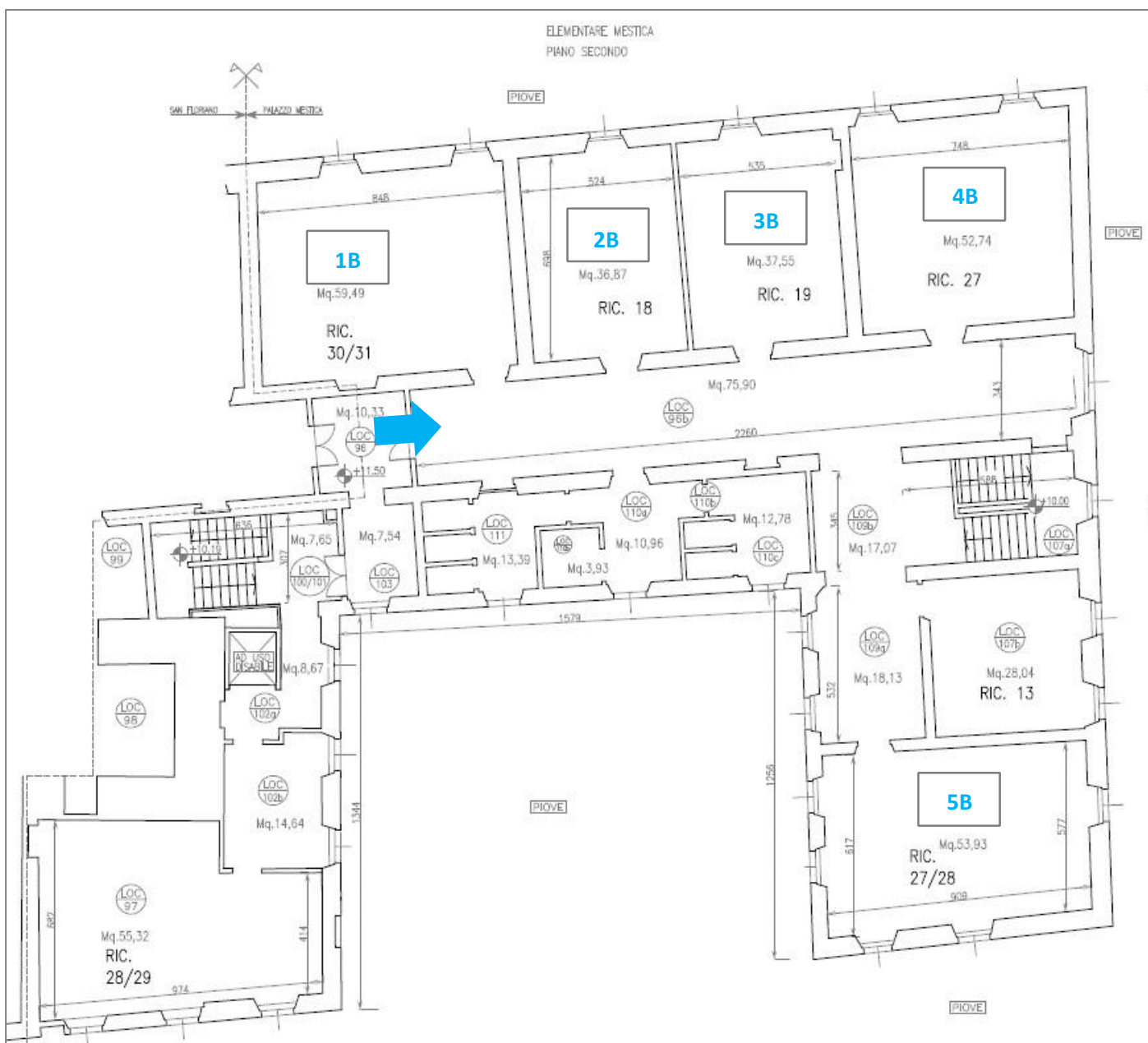

CLASSI	NUMERO STUDENTI
1B	20
2B	18
3B	18
4B	21
5B	18



Scuola **secondaria di primo grado “Leopardi”**

I punti di ingresso corrispondono anche ai punti di uscita.

CLASSI	NUMERO STUDENTI
1A	21
1B	21
1C	26
1D	20
2A	22
2B	23
2C	22
2D	22
3A	23
3B	24
3C	22
3D	24

LEGENDA INGRESSI-USCITE	
	1A-1B-1D
	2A-3A-2D-3D
	2B-3B-1C-2C-3C

Piano terra

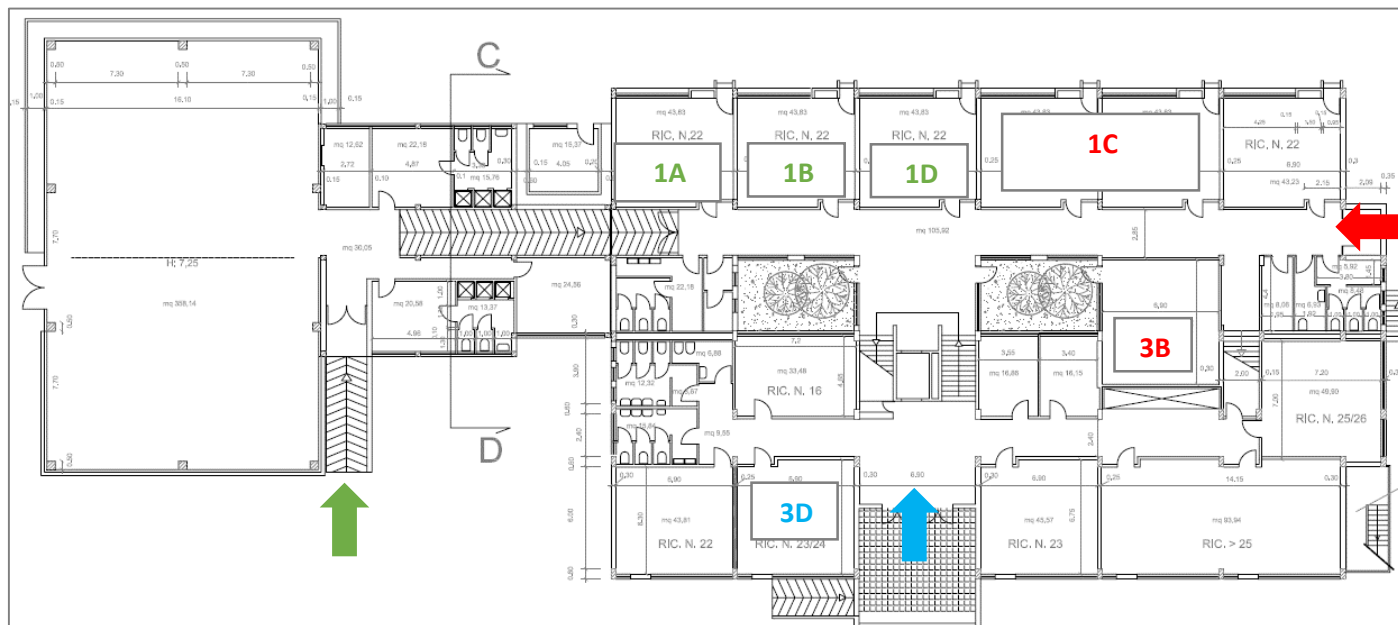

Piano primo

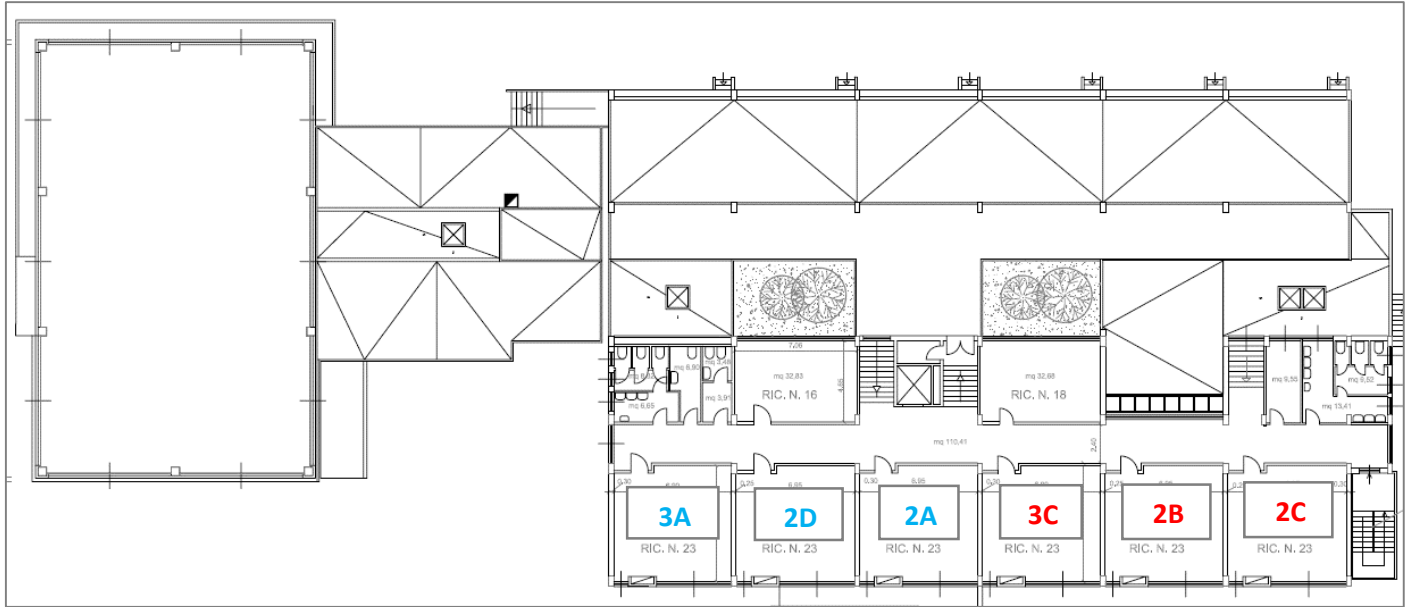

COMUNE DI SANTA MARIA NUOVA

Scuola dell'infanzia "Cangemi"

I punti di ingresso corrispondono anche ai punti di uscita.

Ingresso nella fascia oraria 8:00 – 9:00, uscita non oltre le ore 16:00.

CLASSI	NUMERO STUDENTI
SEZIONE A	24
SEZIONE B	25
SEZIONE C	25

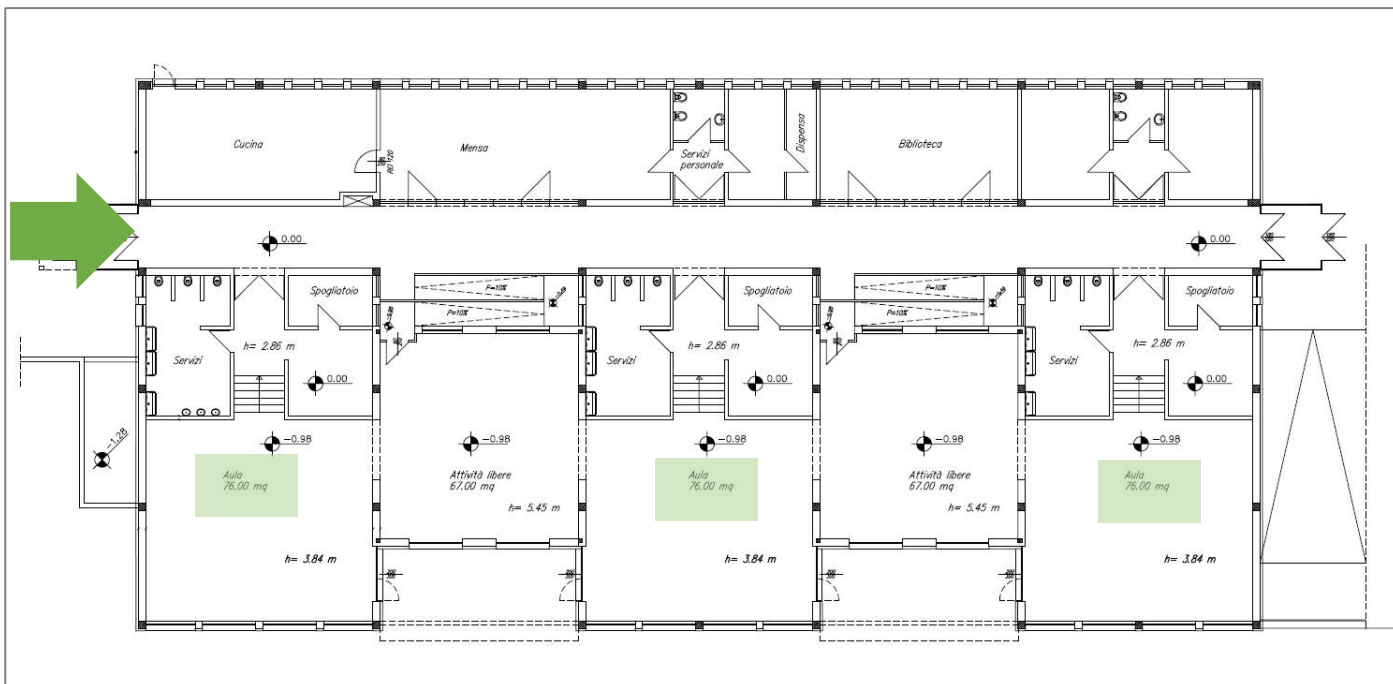

Scuola **primaria “De Amicis”** e scuola **secondaria di primo grado “Croce”**

I punti di ingresso corrispondono anche ai punti di uscita.

Primaria “De Amicis”

08:00– 12:30 dal lunedì al sabato classi I-II-III (ingresso dalle 7:55 alle 8:00)

08:00 – 12:50 classi IV-V dal lunedì al sabato (ingresso dalle 7:55 alle 8:00)





Secondaria “Croce”

8-13 dal lunedì al sabato

(ingresso dalle 7:55 alle 8:00)

CLASSI “De Amicis”	NUMERO STUDENTI
1A	22
2A	22
3A	15
3B	14
4A	13
4B	12
5A	21
5B	21

CLASSI “Croce”	NUMERO STUDENTI
1A	22
1B	22
2A	15
2B	16
3A	17
3B	16

LEGENDA INGRESSI-USCITE	
	1A Primaria “De Amicis”
	2A-3A-4A-5A-3B-4B-5B Primaria “De Amicis”
	1A-3A-1B-3B Secondaria “Croce”
	2A-2B Secondaria “Croce”

USCITE

Solo gli studenti delle classi IV e V che prendono il pulmino escono dall’uscita al piano seminterrato onde evitare il passaggio tra i genitori.

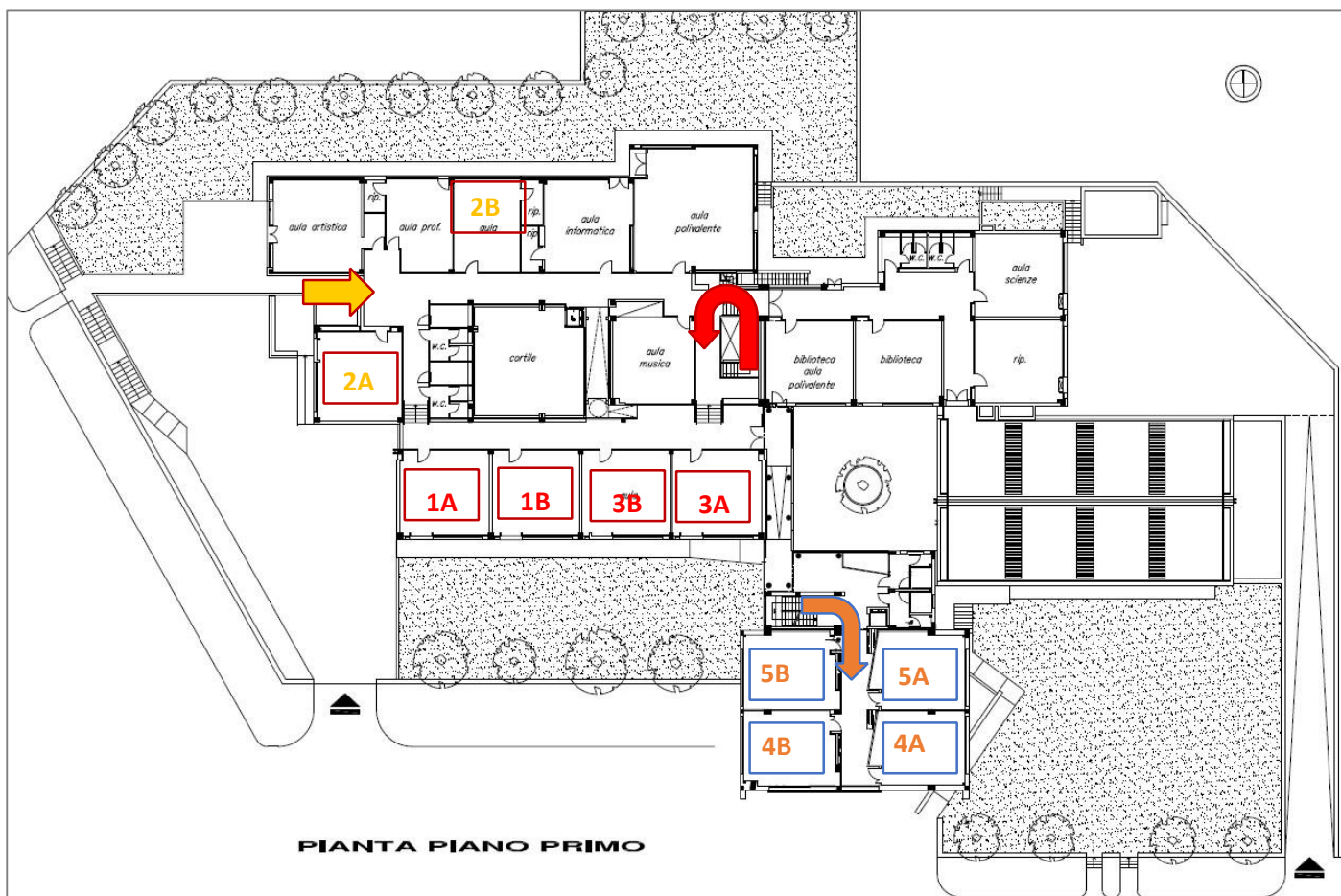

4. Disposizioni relative alla gestione di una persona sintomatica all'interno dell'Istituzione Scolastica

Per ogni plesso è prevista un'aula/area specifica da adibire alla quarantena in caso dell'insorgenza di sintomi assimilabili a COVID-19 (locali evidenziati in rosso nelle seguenti planimetrie).

COMUNE DI JESI

Scuola dell'infanzia "Arcobaleno"

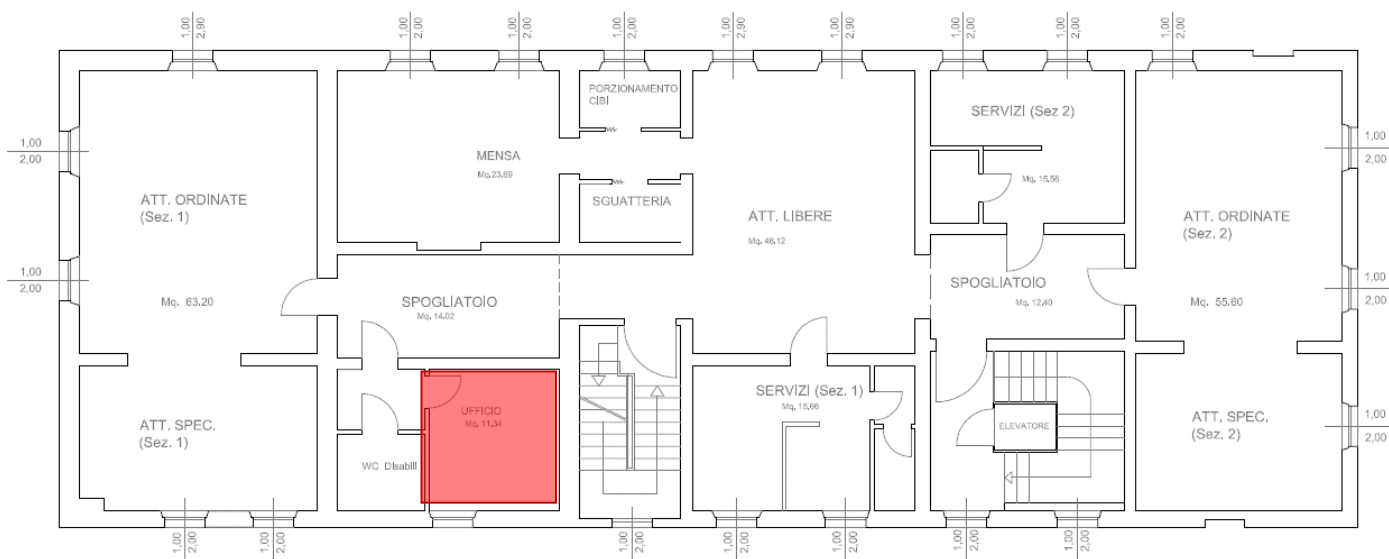

Scuole dell'infanzia "Isolafelice" – "Gola della rossa"

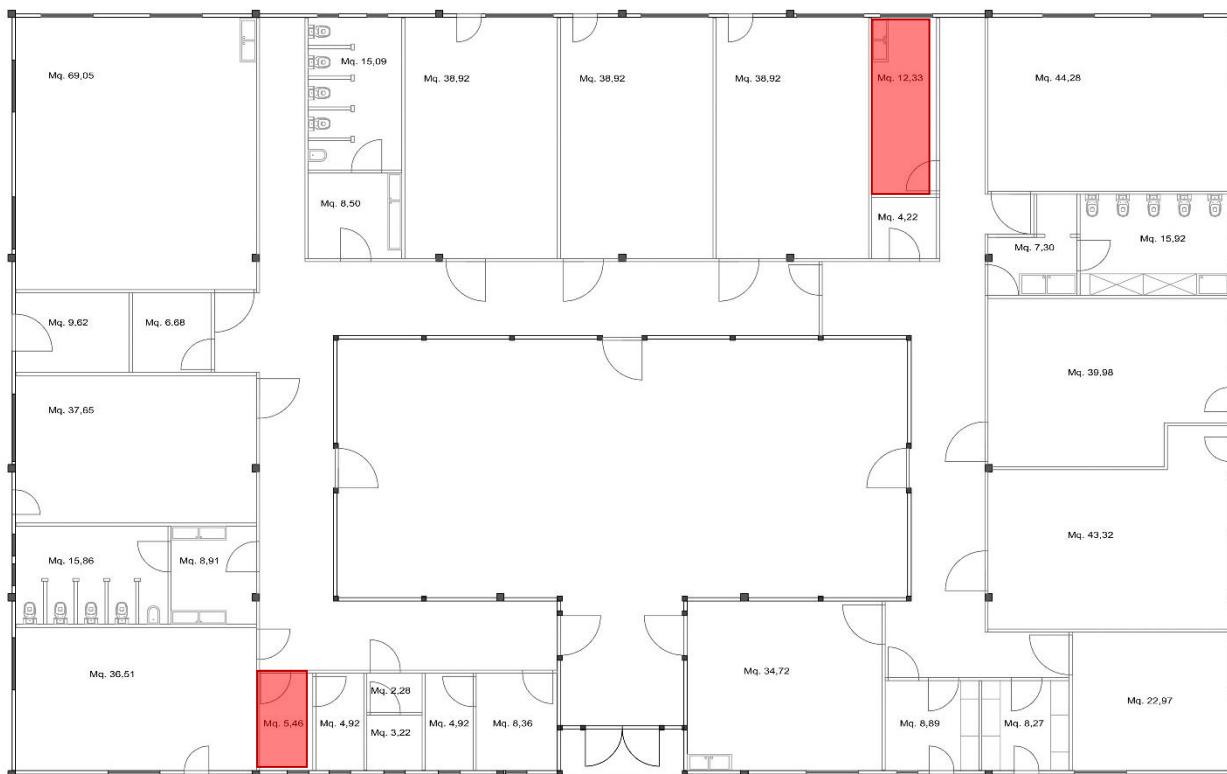

Scuola dell'infanzia "Monte Tabor"

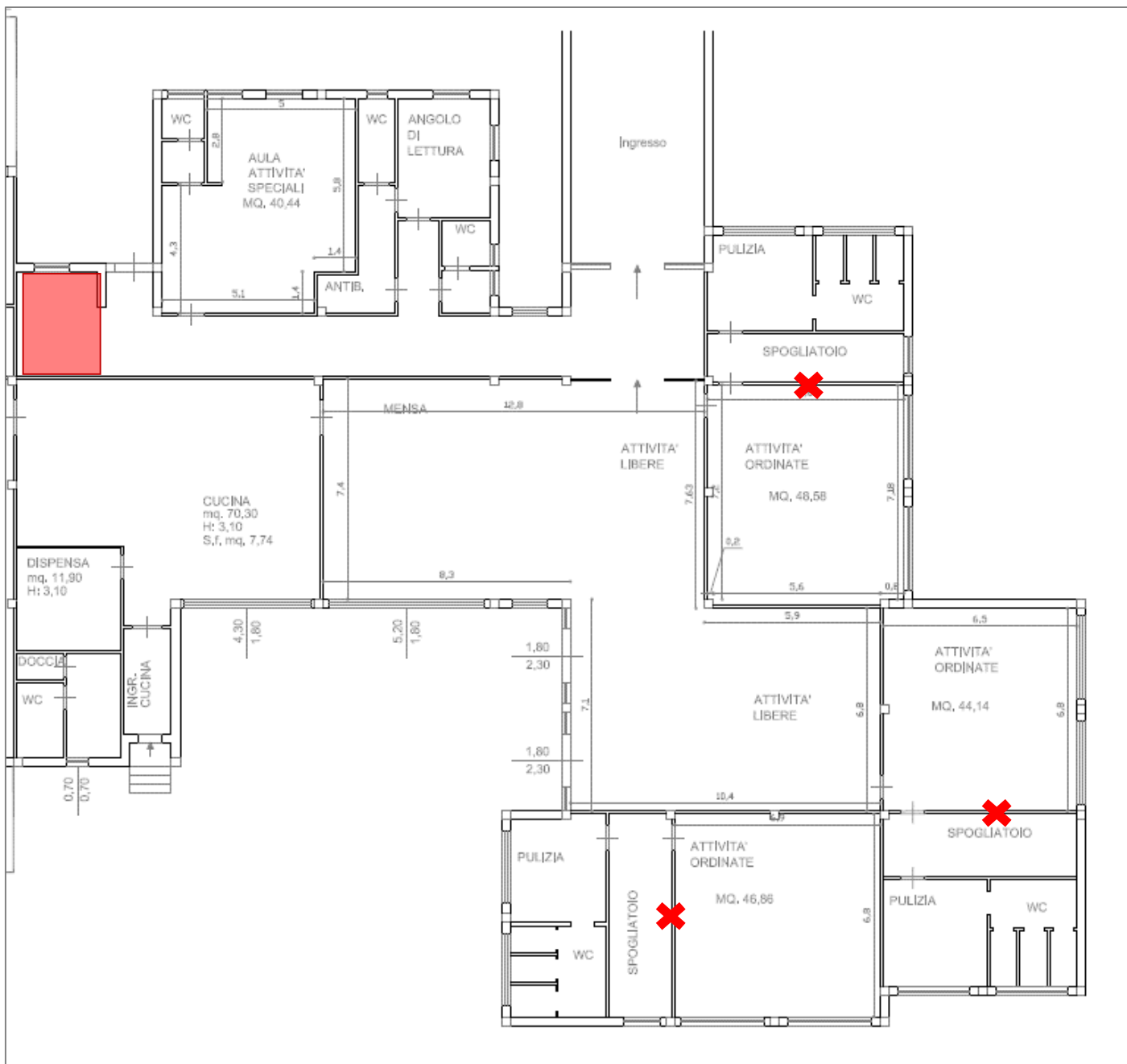

Scuola primaria "Monte Tabor"

Piano terra



Piano primo

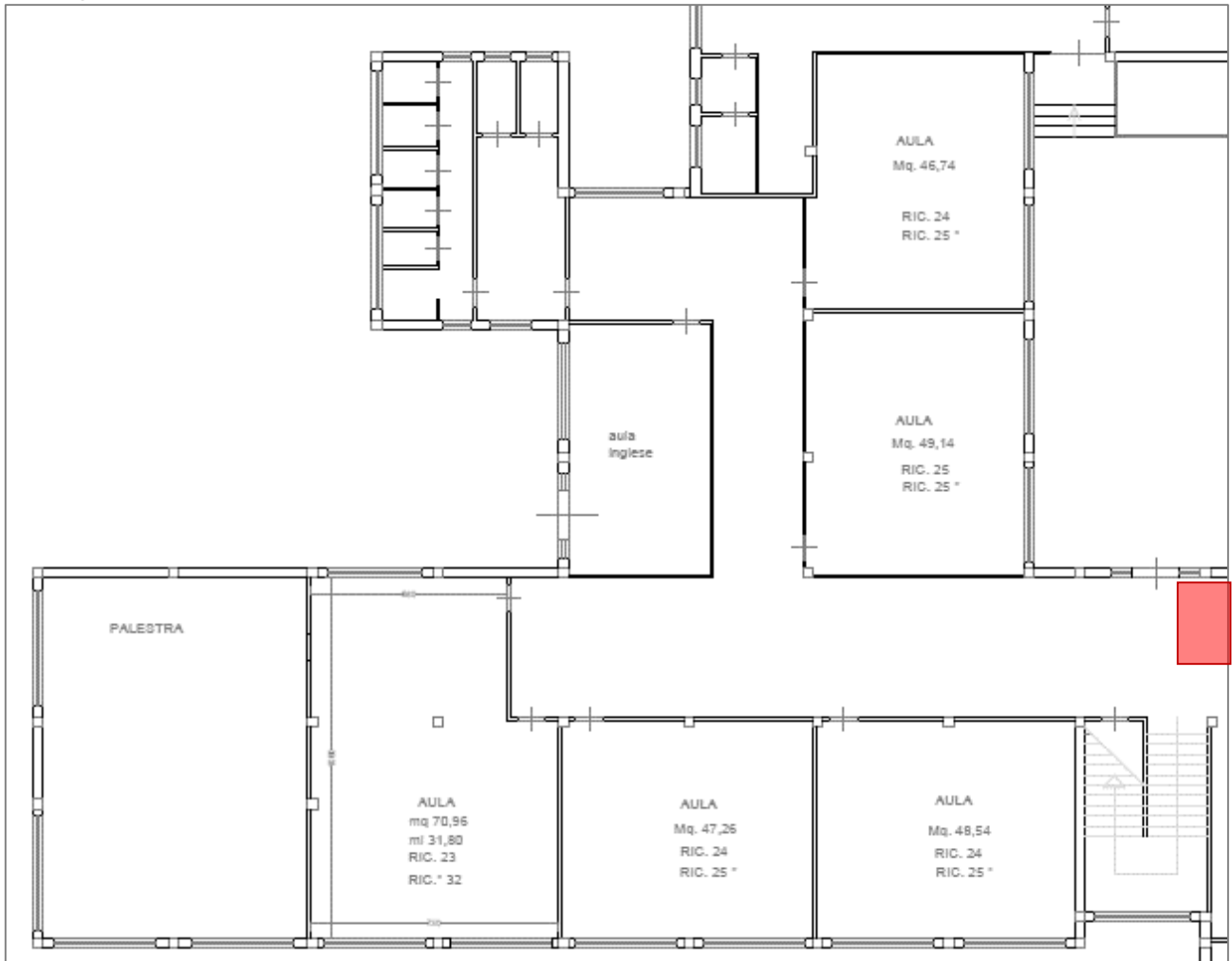

Scuola primaria "Martiri della Libertà"

PALAZZO CAROTTI – Sezione A

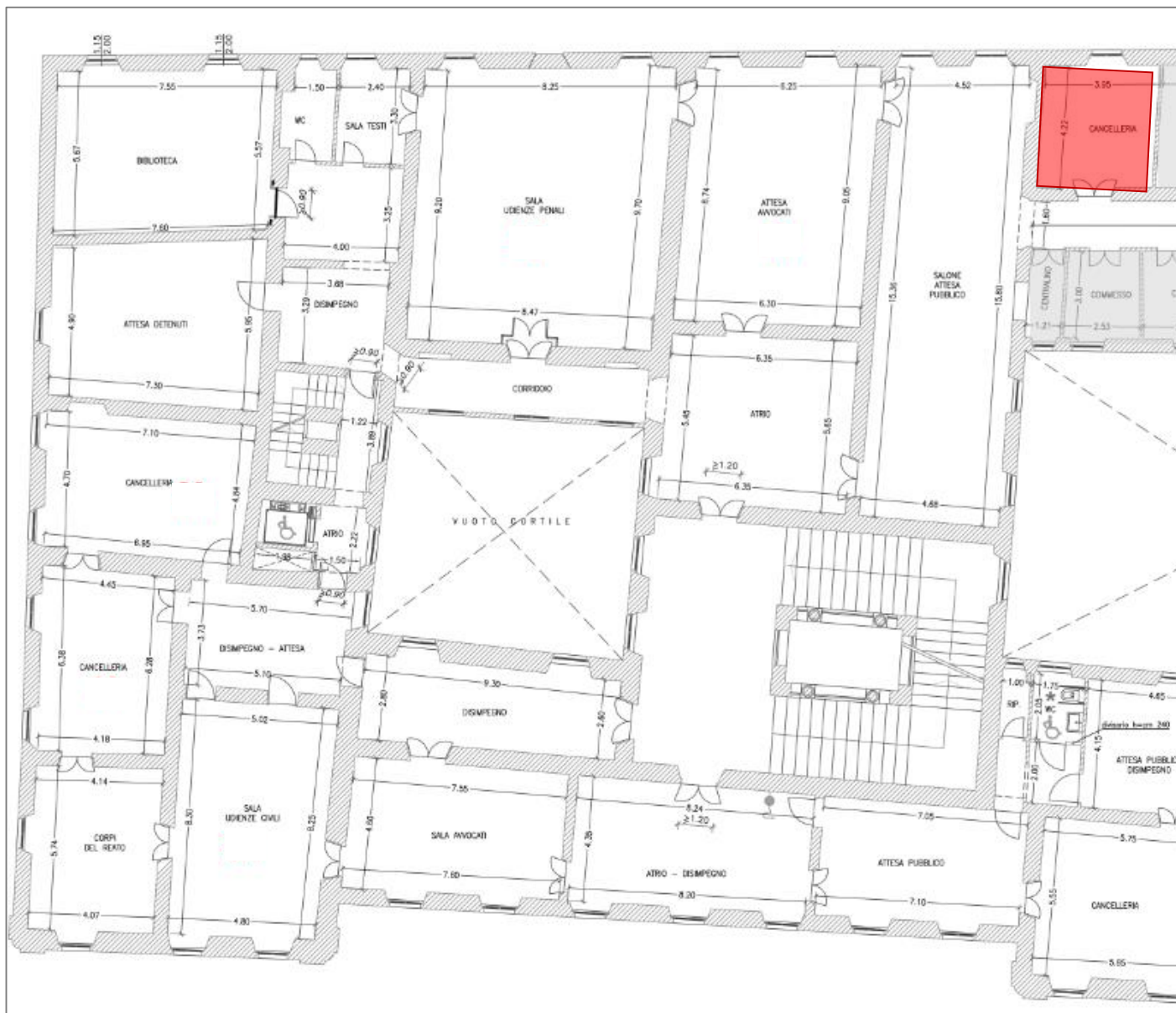

SCUOLA PRIMARIA MESTICA – Sezione B

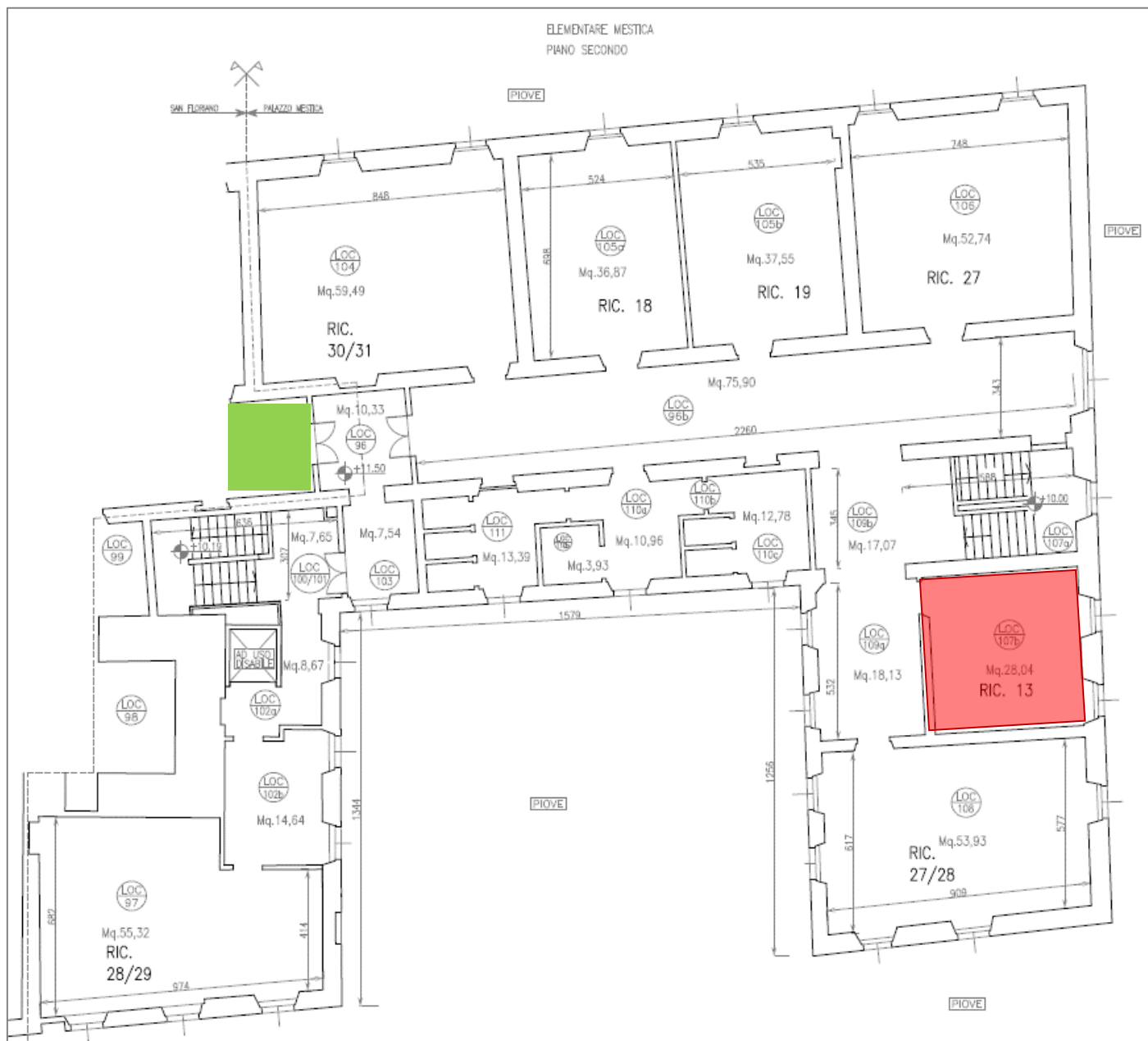

Si è reso necessario, per questioni didattiche, utilizzare la stanza adibita ad aula covid, seppure per tempi giornalieri brevi. Si valuta in alternativa un'area di isolamento (zona ingresso al piano, oltre la vetrata).

Scuola secondaria di primo grado "Leopardi"

Piano terra

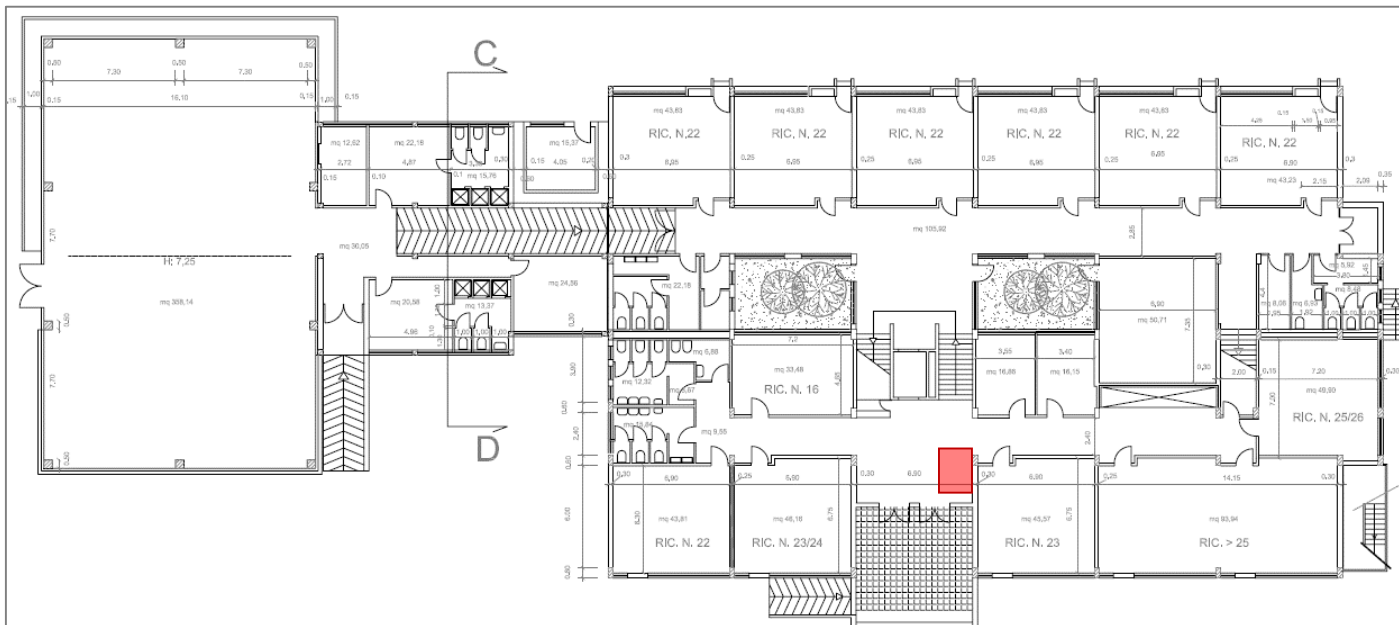

Piano primo

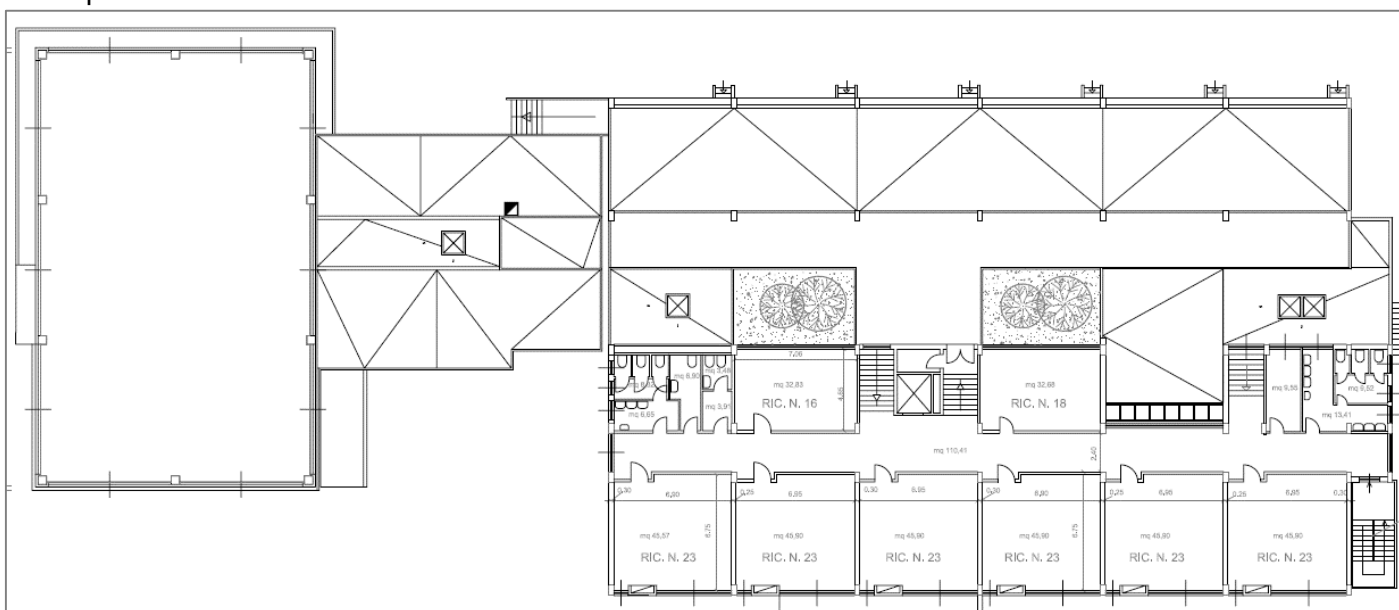

COMUNE DI SANTA MARIA NUOVA

Scuola dell'infanzia "Cangemi"

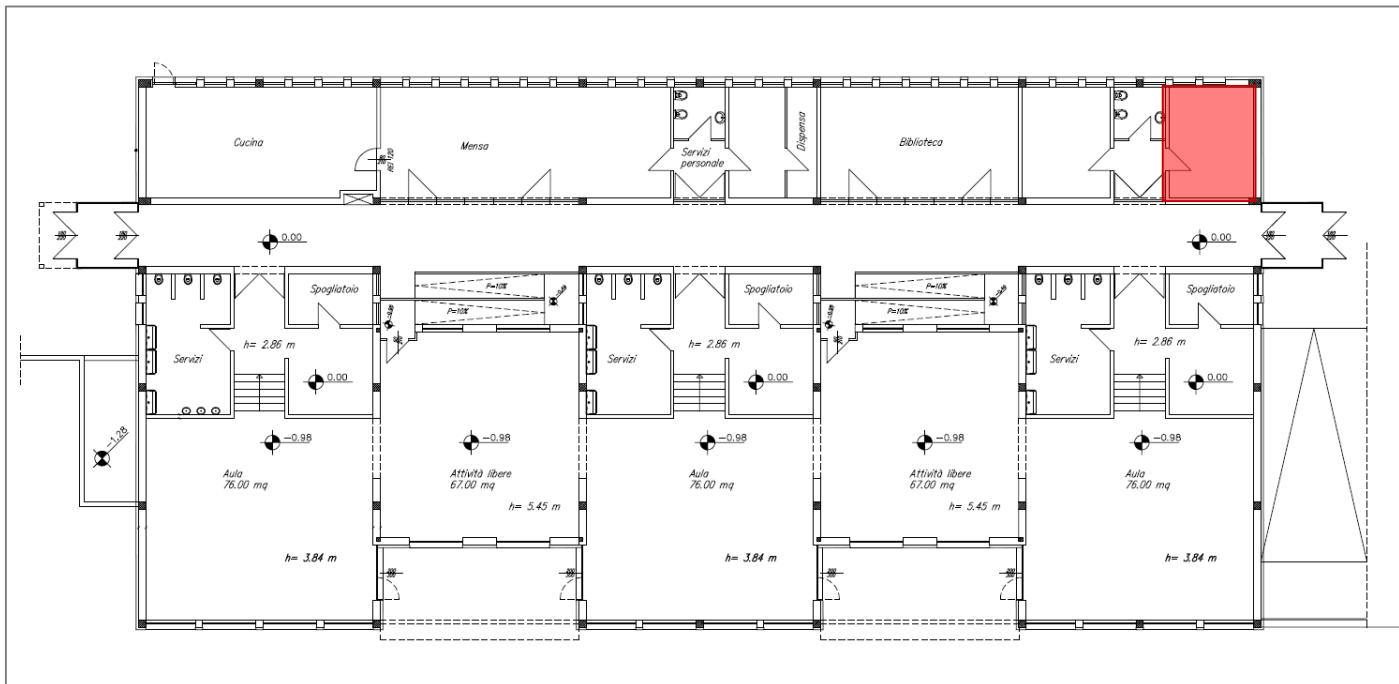

Scuola **primaria "De Amicis"** e scuola **secondaria di primo grado "Croce"**

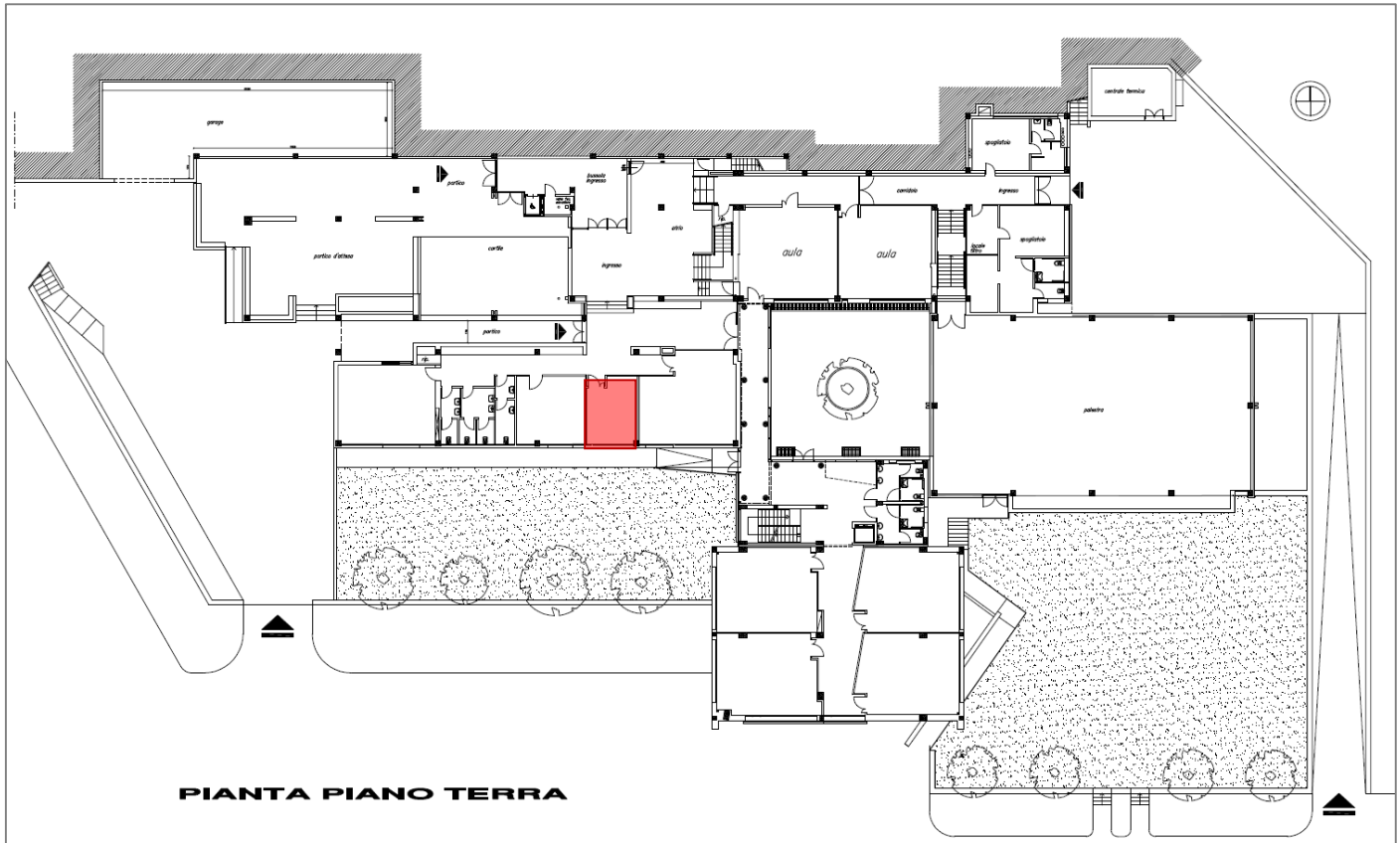

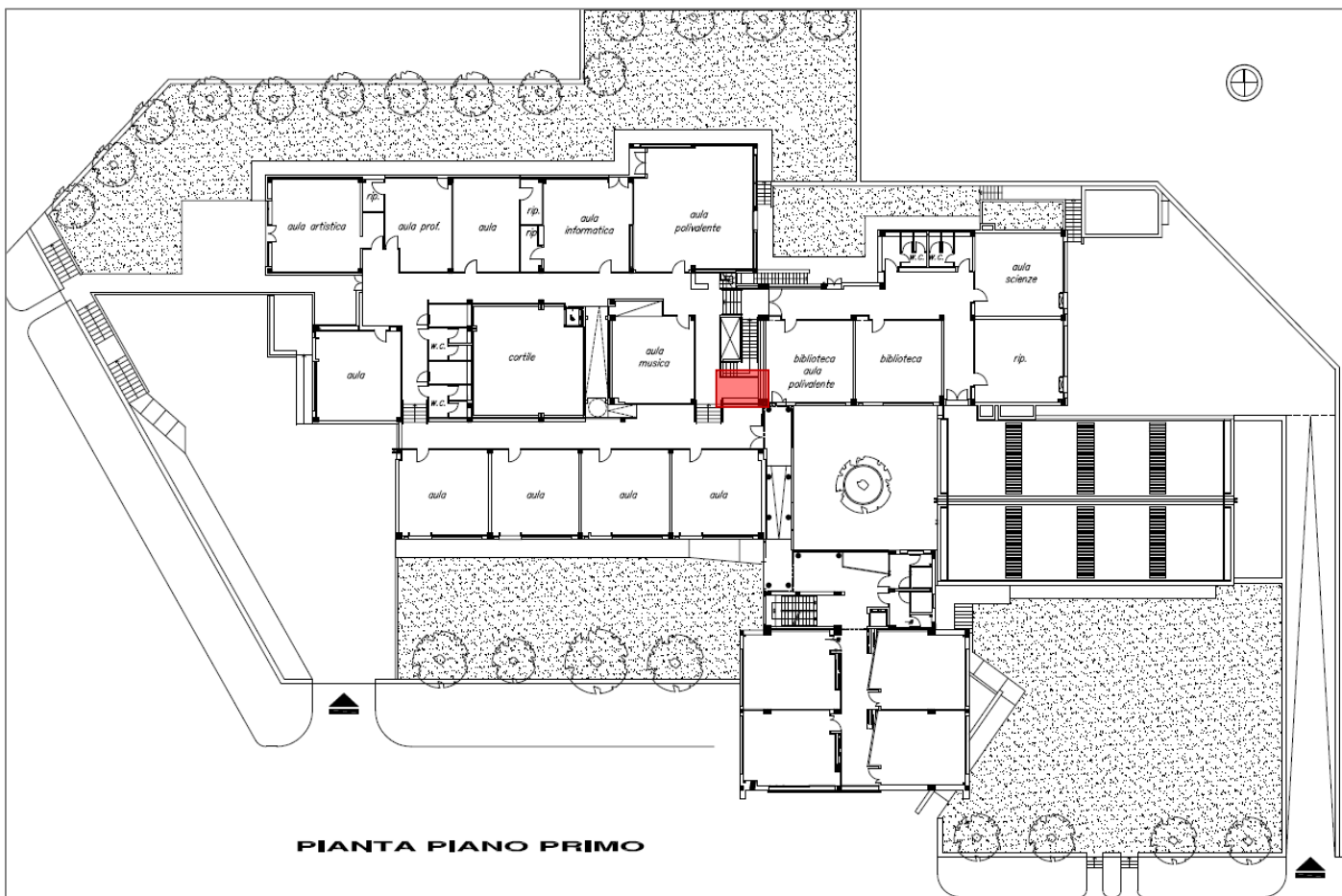

PIANTA PIANO PRIMO

COSA FARE IN CASO DI POSITIVITA'

In caso di accertata positività si prega di collaborare contattando i plessi e chiedendo del preposto alla sicurezza o del coordinatore di classe/sezione oppure chiamando direttamente la segreteria e chiedendo del Dirigente scolastico (in modo da far avviare l'autosorveglianza per i contatti stretti). Numeri di telefono dei vari plessi pubblicati nella home page del sito scolastico:

- **INFANZIA**
 - [Scuola dell'Infanzia "Monte Tabor"](#)
 - [Scuola dell'Infanzia "Cangemi"](#)
 - [Scuola dell'Infanzia "Isolafelice"](#)
 - [Scuola dell'Infanzia "Arcobaleno"](#)
 - [Scuola dell'Infanzia "Gola della Rossa"](#)
- **PRIMARIA**
 - [Scuola Primaria "Monte Tabor"](#)
 - [Scuola Primaria "De Amicis"](#)
 - [Scuola Primaria "Martiri della Libertà"](#)
- **SECONDARIA I GRADO**
 - [Scuola Secondaria di primo grado "G. Leopardi"](#)
 - [Scuola Secondaria di primo grado "B. Croce"](#)

SEGRETERIA E PRESIDENZA

Tel: 0039 0731 648380

E-mail: anic82900r@istruzione.it

P.E.C.: ANIC82900R@PEC.ISTRUZIONE.IT

5. Addetti sicurezza a.s. 2022/2023

Rssp Lancioni Noemi

PREPOSTI Plesso

ARCOBALENO	Cardinali Anna
ISOLAFELICE	Tavoloni Loredana
GOLA DELLA ROSSA	Romualdi Marilena
INF. MONTE TABOR	Novelli Anisia
PR. MONTE TABOR	Papalini Paola
MARTIRI DELLA LIBERTA' (Carotti)*	Santarelli Lorena
MARTIRI DELLA LIBERTA' (Mestica)*	Conti Francesca
LEOPARDI	Lancioni Noemi
CANGEMI	Ceci Maia
DE AMICIS	Cameruccio Luca
CROCE	Ippoliti Roberta

Responsabili primo soccorso

ARCOBALENO	Buglia Silvia
ISOLAFELICE	Tarabello Agnese
GOLA DELLA ROSSA	Giaccaglia Sibilla
INF. MONTE TABOR	Sampaolo Francesca
PR. MONTE TABOR	Bellagamba Antonella, Catani Silvia
MARTIRI DELLA LIBERTA' (Carotti)*	Girini Manuela
MARTIRI DELLA LIBERTA' (Mestica)*	Conti Francesca
LEOPARDI	Bifani Tamara, Mortaloni Alessia, Cerasa Michele
CANGEMI	Polverini Viviana
DE AMICIS	Trillini Catia, Faini Roberta
CROCE	Mengoni Alessandra, Ponzetti Elena

Responsabile prevenzione e protezione incendi

ARCOBALENO	Cardinali Anna
ISOLAFELICE	Coppari Annamaria
GOLA DELLA ROSSA	Giuliani Roberta
INF. MONTE TABOR	Gigli Paola
PR. MONTE TABOR	Coppa Luana, Dori Paola
MARTIRI DELLA LIBERTA' (Carotti)	Giaccaglia Silvia
MARTIRI DELLA LIBERTA' (Mestica)	Grana Rita
LEOPARDI	Di Cianni Loredana, Flamini Bruna
CANGEMI	Paoli Elga
DE AMICIS	Garbuglia Giuliana, Bugatti Laura
CROCE	Mengoni Alessandra, Ippoliti Roberta

6. Disposizioni relative a pulizia e igienizzazione di luoghi e attrezzature

PROTOCOLLO PULIZIA E SANIFICAZIONE DEI DIVERSI LOCALI PRESENTI NELL'ISTITUTO SCOLASTICO

MANI E CUTE

Acqua e sapone

Per disinfettare e detergere le mani ed eliminare il virus eventualmente presente si può utilizzare il lavaggio con **acqua e sapone per 40-60 secondi**, avendo cura di strofinarle bene e in ogni parte: spazi fra le dita, dorso e palmo, unghie, senza dimenticare il polso, anch'esso generalmente esposto agli agenti esterni. Prima di eseguire il lavaggio è consigliabile rimuovere monili, se presenti.

Prodotti a base alcolica

Se non si ha la possibilità di lavare frequentemente le mani con acqua e sapone si possono utilizzare i **disinfettanti a base alcolica posti ad ogni ingresso dei plessi e nelle aule**.

SUPERFICI E PAVIMENTI

L'Istituto ha acquistato il nuovo prodotto germicida, disinfettante, detergente, virucida GD-90 (disinfettante professionale altamente concentrato ad ampio spettro d'azione, in grado di eliminare: Gram+ e Gram-, compreso e Staphylococcus Aureus MRSA, Funghi, Muffe, TBC, Virus compresi agente eziologico HIV, HBV ed HCV).

Tale prodotto andrà progressivamente a sostituire:

- Etanolo o alcol etilico
- SALI DI AMMONIO QUATERNARIO (Quad)
- Perossido di idrogeno (Oxygen)

Si potrà continuare ad utilizzare i prodotti a base di cloro attivo per la pulizia dei sanitari presenti nei servizi igienici, con l'accortezza di non mescolarli mai con altri detergenti o disinfettanti e di rispettare la specifica diluizione dell'0,1%.

Il GD-90 può essere utilizzato contemporaneamente come prodotto detergente e disinfettante delle superfici, anche con macchina nebulizzatrice.

Rispettare le seguenti diluizioni: dall'1 al 5% (si consiglia, per la massima efficacia il 5%): 50 ml, equivalente ad una dose ottenibile schiacciando l'erogatore della tanica) in un litro di acqua. Per quanto riguarda le precauzioni di sicurezza, attenersi alle indicazioni sull'etichetta della confezione.

UTILIZZARE CARRELLO DOPPIA VASCA CON STRIZZATORE CON MOP PIEGHEVOLE DA UTILIZZARE SOLO LE SUPERFICI AULEE E CORRIDOI (NO BAGNI)

Per disinfettare superfici come ad esempio tavoli, scrivanie, maniglie delle porte, delle finestre, cellulari, tablet, computer, interruttori della luce, etc, soggette ad essere toccate direttamente e anche da più persone, si possono utilizzare sia **disinfettanti a base alcolica sia prodotti a base di cloro** (es. l'ipoclorito di sodio).

La **percentuale di cloro attivo** in grado di eliminare il virus senza provocare irritazioni dell'apparato respiratorio è lo **0,1%** in cloro attivo per la maggior parte delle superfici.

Anche per la **disinfezione dei pavimenti** si possono usare prodotti a base di **cloro attivo**. Si consiglia in particolare prima della deterzione di passarli con un panno umidito con acqua e sapone per una prima rimozione dello sporco più superficiale.

Vediamo nel dettaglio le giuste diluizioni dei prodotti.

Prodotti a base di cloro: come arrivare alla diluizione dello 0,1% in cloro attivo Tra i prodotti a base di cloro attivi utili per eliminare il virus c'è la comune candeggina, o varechina, che in commercio si trova al 5-10% di contenuto di cloro.

Dobbiamo quindi leggere bene l'etichetta del prodotto e poi diluirlo in acqua nella giusta misura.

Ecco degli esempi.

Se utilizziamo un prodotto con cloro al 5% per ottenere la giusta percentuale di 0,1% di cloro attivo bisogna diluirlo così:

- 100 ml di prodotto (al 5%) in 4900 millilitri di acqua oppure
- 50 ml di prodotto (al 5%) in 2450 millilitri di acqua

Per evitare l'opacizzazione di superfici in marmo e in granito usare SALI DI AMMONIO QUATERNARIO diluiti nel seguente modo:

Pavimenti: Creare una soluzione dal 1 al 3% con acqua (pari a 10÷30 ml per litro d'acqua). Stendere con mop o straccio la soluzione di QUAD CONCENTRATED. Lasciare agire per 5 minuti, e pulire. (risciacquare con acqua se necessario)

Pareti/arredi/Superfici: Creare una soluzione al 2 % con acqua (pari a 20 ml per litro d'acqua). Applicare la soluzione con nebulizzatore o spugna. Lasciare agire per 5 minuti e pulire. (risciacquare con acqua se necessario)

Il risciacquo si rende necessario solo se la superficie può venire a contatto con alimenti.

Per superfici, tastiere, giochi, pennarelli... utilizzare lo stesso prodotto con la stessa diluizione, prima e dopo l'uso da parte degli alunni.

Per tastiere utilizzare igienizzante spray virucida sany mayer spray

Libri, fogli, compiti degli alunni, moduli, documenti, opuscoli, depliant vanno lasciati in quarantena per 24 ore prima di essere acquisiti dagli insegnanti e riconsegnati agli alunni.

SERVIZI IGIENICI

UTILIZZARE CARRELLO STRIZZATORE CON MOCIO (carrelli vecchi) DA UTILIZZARE SOLO PER I BAGNI.

Per i **servizi igienici** (gabinetto, doccia, lavandini) la percentuale di **cloro attivo** che si può utilizzare è più alta: sale allo **0,5%**.

Anche in questo caso va letta bene l'etichetta del prodotto prima di diluirlo in acqua per ottenere la giusta proporzione. Ecco degli esempi.

Prodotti a base di cloro come arrivare alla diluizione dello 0,5% in cloro attivo

Se si utilizza un prodotto con cloro al 5% (es: comune candeggina o varechina) per ottenere la giusta percentuale dello 0,5% di cloro attivo bisogna diluirlo così:

- 1 litro di prodotto in 9 litri di acqua oppure

- 1/2 litro di prodotto in 4,5 litri di acqua

oppure

- 100 ml di prodotto in 900 millilitri di acqua

Sia durante che dopo le operazioni di pulizia delle superfici è necessario arieggiare gli ambienti.

PER GLI ADDETTI ALLE PULIZIE

Si raccomandano le seguenti procedure di vestizione/svestizione, rispettando le sequenze di seguito Indicate.

VESTIZIONE:

1. Togliere ogni monile e oggetto personale.
2. Praticare l'igiene delle mani con acqua e sapone o soluzione alcolica;
3. Controllare l'integrità dei dispositivi; non utilizzare dispositivi non integri;
4. Indossare un primo paio di guanti (vedi procedura utilizzo guanti);
5. Indossare sopra gli indumenti da lavoro una tuta o camice
6. Indossare mascherina (FFP2/3) (vedi procedura utilizzo mascherina)
7. Indossare gli occhiali di protezione;
8. indossare secondo paio di guanti se occorre venire a contatto con gli oggetti da disinfettare.

SVESTIZIONE:

Regole comportamentali:

- evitare qualsiasi il contatto tra i DPI potenzialmente e contaminati e il viso, il muco e o la cute;
- i DPI monouso vanno smaltiti nell'apposito contenitore (sacco chiudibile) nell' area di svestizione;

Rispettare la sequenza indicata:

1. Rimuovere il camice monouso e, strappando i lacci in vita e la chiusura posteriore, arrotolarlo dal lato interno e smaltirlo unitamente ai guanti nel contenitore/sacco chiudibile;
2. Rimuovere il primo paio di guanti e smaltirlo nel contenitore;
3. Rimuovere gli occhiali e sanificarli;
4. Rimuovere la mascherina (FFP2) maneggiandola dalla parte posteriore e smaltirla nel contenitore/sacco chiudibile;
5. Sanificare la superficie di appoggio con soluzione disinfettante a base di ipoclorito di sodio (0.1% -0,5%).
6. Rimuovere il secondo paio di guanti;
7. Procedere all'igiene delle mani con soluzione idroalcolica o con acqua e sapone.

IN TUTTI I CASI RICORDARSI DI:

- Eseguire le pulizie con guanti.
- Indossare occhiali di protezione
- Evitare di creare schizzi e spruzzi durante la pulizia.
- Arieggiare le stanze/ambienti sia durante che dopo l'uso dei prodotti per la pulizia, soprattutto se si utilizzano intensamente prodotti disinfettanti/detergenti che presentino sull'etichetta simboli di pericolo.

- Assicurarsi che tutti i prodotti di pulizia siano tenuti fuori dalla portata degli alunni. Conservare tutti i prodotti in un luogo sicuro e chiuso a chiave.

USARE PANNI DI DIVERSO COLORE O PANNI USA E GETTA

Il colore diverso dei panni indica che questi vanno utilizzati in aree diverse con prodotti diversi e su differenti superfici. Ad esempio:

 Rosso. Aree a rischio molto alto, come sanitari (wc, bidet). Prodotti disincrostanti.

 Blu. Aree a rischio medio, come uffici e arredi. Prodotti multiuso.

 Giallo. Aree a rischio basso, come vetri, superfici vetrificate, sanitari (doccia, lavandino). Prodotti multiuso dedicati (corridoi).

Al di là del colore, i panni possono essere di materiali diversi, ciascuno dei quali ha proprie caratteristiche.

- Cotone. Fibra naturale molto resistente. I panni in cotone possono essere utilizzati sia asciutti che umidi.
- TNT (Tessuto Non Tessuto). Velo, strato o foglio di fibre ripartite direzionalmente, la cui coesione è assicurata da metodi meccanici, chimici e/o fisici. Molto usato per panni monouso.
- Microforato. Lattice con microforature che conferiscono grande scorrevolezza. Molto assorbente.
- Spugna. Composti da cotone e cellulosa, con grande capacità assorbente.
- Microfibra. Famiglia di fibre tessili sintetiche molto ampia, con diverse composizioni e finezze. La microfibra che si è affermata nel settore pulizie è composta da poliestere (80%) e poliammide (20%) uniti tra loro in una sola fibra, detta a matrice, che ingloba lo sporco e lo rimuove dal substrato.

Lavare i panni in lavatrice a 90° o ad almeno 60° con prodotto disinfettante (varechina)

REGISTRO GIORNALIERO PULIZIA/SANIFICAZIONE

MESE: COLL.

SCOLASTICO:.....

Compilare il presente registro al termine dell'esecuzione dell'attività di pulizia e sanificazione. Si ricorda ai lavoratori di utilizzare i prodotti messi a disposizione dal datore di lavoro, idonei DPI (Guanti monouso, mascherina, occhiali protettivi) e carta monouso.

Giorno	Orario	Lavoratore	Ambienti*					Firma ¹
			AD	SI	UF	PS	AE	
			BS	CS	LA	CM	IN	

***LEGENDA AMBIENTI** (riportare la lettera corrispondente in tabella e rispettare scrupolosamente lo scadenziario indicato nelle tabelle).

¹ -Firmando il lavoratore dichiara di aver eseguito la sanificazione come indicato dal datore di lavoro.

AMBIENTE	SIGLA DA RIPORTARE NEL REGISTRO
1. AULE DIDATTICHE AD	
2. SERVIZI IGIENICI SI	
3. UFFICI UF	
4. PALESTRE E SPOGLIATOI PS	
5. AREE ESTERNE AE	
6. BIBLIOTECHE E SALE STUDIO BS	
7. CORRIDOI E SPAZI COMUNI CS	
8. LABORATORI LA	
9. CUCINE, MENSE E REFETTORI CM	
10. SPAZI INFANZIA IN	

RACCOMANDAZIONI SUI PRODOTTI DA UTILIZZARE

Se si utilizzano prodotti a base alcolica fare attenzione, non utilizzarlo su parti calde o in prossimità di fiamme.

Durante

l'utilizzo l'ambiente deve essere ben arieggiato.

Ipoclorito di sodio

L'ipoclorito di sodio stabilizzato è un disinfettante ad ampio spettro d'azione garantisce un'attività su virus, batteri e numerosi tipi di spore già a concentrazioni molto basse.

In commercio vi sono prodotti appartenenti alla categoria dei detergenti disinfettanti, che hanno nella loro composizione oltre agli ingredienti dei detergenti anche principi attivi disinfettanti come per esempio cloro attivo da ipoclorito di sodio. Il detergente con il principio attivo disinfettante consente, da una parte, di migliorare l'efficacia germicida aumentando il potere bagnante delle soluzioni, dall'altra, di combinare in un'unica operazione disinfezione e detersione. Possono essere utilizzati opportunamente diluiti, per sanitari, pavimenti, oggetti, arredi e anche per la disinfezione di biancheria.

Il titolo in cloro attivo è quindi il parametro che più di ogni altro influenza le proprietà dell'ipoclorito di sodio. D'altra parte, il potere disinfettante di tutti i composti che liberano cloro viene espresso come "cloro disponibile", in percentuale per i prodotti solidi, in parti per milione (ppm) per le soluzioni in rapporto alla concentrazione. La varechina contiene già all'origine percentuali variabili di sodio ipoclorito e conseguentemente di cloro, ed essendo inoltre instabile non è sempre possibile fare pieno affidamento sulle concentrazioni riportate in etichetta.

PRECAUZIONI

Candeggina e soluzioni varie di ipoclorito di sodio sono irritanti e caustiche; è bene pertanto maneggiarle usando un paio di guanti di gomma e occhiali di protezione. Non devono inoltre essere mescolate né all'acido cloridrico (acido muriatico per gli usi domestici) con cui sviluppano cloro, tossico, né all'ammoniaca con cui sviluppano clorammine, irritanti, né all'etanolo, con cui sviluppano cloroformio o altri alogenuri alchilici. Le soluzioni di ipoclorito di sodio sono sensibili alla luce e al calore e hanno una durata limitata nel tempo. Devono quindi essere conservate al riparo dalla luce e lontano da fonti di calore.

L'ipoclorito di sodio è instabile. Il cloro evapora ad una velocità di 0.75 grammi di cloro attivo al giorno dalla soluzione. Questo avviene anche quando l'ipoclorito di sodio entra in contatto con acidi, luce solare, determinati metalli e gas tossici e corrosivi, compreso cloro gassoso. L'ipoclorito del sodio è un forte ossidatore e reagisce con composti e riduttori infiammabili. La soluzione di ipoclorito del sodio è una base debole infiammabile. Queste caratteristiche devono essere tenute presente durante il trasporto, l'immagazzinamento e l'uso dell'ipoclorito di sodio.

NON MISCELARE PRODOTTI TRA LORO, USARE ESCLUSIVAMENTE MISCELE GIÀ PREPARATE DALLA DITTE PRODUTTRICI.

Come funziona la disinfezione tramite ipoclorito di sodio?

Attraverso l'aggiunta di ipoclorito di sodio all'acqua si forma acido ipocloroso: $\text{NaOCl} + \text{H}_2\text{O} \rightarrow \text{HOCl} + \text{NaOH}$

L'acido ipocloroso si divide in acido ipocloridrico (HCl) e ossigeno (O). L'atomo di ossigeno è un agente ossidante molto forte. L'ipoclorito di sodio è efficace contro batteri, virus e funghi. L'ipoclorito di sodio disinfetta allo stesso modo del cloro.

Etanolo o alcol etilico

L'etanolo non è altro che il cosiddetto "alcol etilico", quello che spesso si sente chiamare semplicemente "alcol" oppure "spirito" - proprio così, è lo stesso che si usa per produrre gli alcolici! L'etanolo ha un odore molto intenso ed è incolore, volatile ed estremamente infiammabile; ha un sapore dolciastro e bruciante, ed è proprio questo a rendere il retrogusto degli alcolici così... dolciastro e bruciante!

L'alcol etilico ha una grande varietà di usi: combustibile, ingrediente nella produzione di profumi... In casa, però, per quale scopo può tornare utile l'etanolo?

Per pulire, principalmente: rimuovere macchie particolari o detergere superfici specifiche, ma anche per disinfettare. In tutti questi casi, lo si usa sotto forma di "alcol etilico denaturato", quel liquido rosa contenuto in bottiglie di plastica trasparente che sicuramente anche tu avrai in casa. L'alcol etilico denaturato è etanolo che, essendo non destinato a uso alimentare, è sottoposto a denaturazione ad opera di una specifica miscela - la cui composizione è stabilita dalla Commissione Europea - che lo rende imbevibile. Anche il colore rosa è stabilito dal Regolamento CE ai fini del riconoscimento della sostanza, ed è ottenuto con l'aggiunta del colorante Reactive Red 24.

Per via della sua composizione chimica, l'etanolo è in grado di uccidere batteri, funghi e virus (anche se non ha alcun potere sulle spore dei batteri). È questo il motivo per cui l'alcol etilico denaturato è usato per disinfettare le superfici, tanto in ambito casalingo quanto ospedaliero!

Quello che è comunemente conosciuto come "alcol rosa" ha anche un buon potere detergente. Maneggialo con estrema cura: indossa sempre i guanti, occhiali di protezione e arieggiare i locali.

SALI DI AMMONIO QUATERNARIO

Proprietà chimico-fisiche I quaternari d'ammonio, chiamati anche QAC, sono dei tensioattivi (surfactants) cationici che formano aggregati ionici o micelle con concomitanti variazioni nella conducibilità elettrica, tensione superficiale e solubilità. Le caratteristiche chimico-strutturali dei composti dell'ammonio quaternario ne definiscono l'impiego e dipendono dal tipo e dal numero di radicali alchilici e arilici presenti nella molecola.

Meccanismo d'azione I quaternari d'ammonio sono prontamente attratti e rapidamente assorbiti su superfici che abbiano carica elettrica negativa (lana, vetro, proteine, batteri, ecc.). Come disinfettanti possiedono diverse proprietà antimicrobiche, quali effetto denaturante, complessante e precipitante sulle proteine. Gli effetti sulla permeabilità cellulare e sulla funzionalità ed integrità della membrana dipendono dalla loro concentrazione. A basse concentrazioni l'attività è batteriostatica con alterazioni della funzionalità di membrana e squilibrio dei gradienti elettrochimici. Ad alte concentrazioni promuovono un'azione battericida dovuta alla lisi della cellula microbica.

Spettro d'azione Gram positivi: ++, Gram negativi: +, Micobatteri: -, Miceti: +-, Virus lip

Tossicità Tossicità se ingeriti. Possono dar luogo a fenomeni di irritazione e sensibilizzazione cutanea.

Avvertenze Non miscelare mai i composti d'ammonio quaternari con i normali detergenti. Sono inodore, incolore e insapore. Non sono facilmente degradabili. Essendo stabili nel tempo, quando vengono applicati su una superficie senza risciacquarli vi rimangono a lungo, in questo caso potrebbero dare origine a fenomeni di resistenza batterica. Per questo motivo è bene risciacquare a fondo la superficie trattata oppure alternare 20 questo disinfettante con l'ipoclorito o altri prodotti disponibili. Sono schiumogeni e molto adesivi, occorre prestare cura nel risciacquo. ofili: -, Virus idrofili: -, Spore: -.

DURANTE LE PULIZIE ARIEGGIARE I LOCALI E INDOSSARE SEMPRE I DPI
ATTENZIONE:

Gli operatori addetti alle sanificazioni devono avere uno spogliatoio distinto dagli altri lavoratori e non devono aggregarsi all'interno di esso, come negli altri luoghi di lavoro.

PROCEDURA UTILIZZO DPI COME INDOSSARE I GUANTI

1. Prima di indossare i guanti, bisogna sempre lavarsi le mani (seguendo le procedure previste);
2. Una volta che ci si accinge a metterseli, controllare che siano della giusta taglia: né troppo stretti, né troppo larghi;
3. Prendere un paio puliti, cioè non già utilizzati. Sono infatti monouso;
4. Verificare che non siano difettosi o già bucati;
5. Indossali facendo sì che coprano bene anche il polso.

COME TOGLIERSI I GUANTI

1. Dal momento che la superficie esterna ai guanti è potenzialmente contaminata, non bisogna toccarla mai. Qualora lo si facesse inavvertitamente, provvedere a igienizzarsi le mani con i gel ad hoc o a lavarsi bene le mani, il prima possibile (secondo la procedura prevista);
2. Procedere a sfilare il guanto aiutandosi con l'altra mano: "pizzicare" con l'indice e il pollice la parte superficiale del primo guanto e sfilarlo per trazione; per il secondo guanto si inserisce l'indice "libero" come un uncino all'apertura del guanto, all'altezza del polso, e lo si sfila facendo attenzione a non toccare la superficie esterna;
3. I guanti vanno subito gettati in un contenitore chiuso, perché non vanno mai riutilizzati;
4. È di fondamentale importanza lavarsi immediatamente le mani subito dopo la rimozione dei guanti.



ATTENZIONE:

Mentre si indossano i guanti monouso non toccarsi mai la bocca, il naso e gli occhi (in generale il viso)!

ANIC82900R - ACDC6E9 - REGISTRO PROTOCOLLO - 0007497 - 08/09/2022 - VI.9 - U

AULE DIDATTICHE	MATERIALE	DETERGENTE	DISINFETTANTE	GIORNALIERA (una o più volte al giorno)	SETTIMANALE (una o più volte a settimana)	MENSILE	ANNUALE
Vuotatura, pulizia e allontanamento dei cestini e dei contenitori per la carta e di raccolta rifiuti differenziati, ove possibile.	Carrello Sacchi per raccolta differenziata			x			
Scopatura dei pavimenti.	Mop per spolverare, scopa			x			
Detersione dei pavimenti.	Secchi di colore diverso Carrello con sistema mop	x		x			
Lavaggio manuale e disinfezione dei pavimenti.	Secchi di colore diverso Carrello con sistema mop		x	x			
Spolveratura delle superfici, degli arredi, dei libri o suppellettili	Panni mono uso o riutilizzabili			x			
Sanificazione a fondo di scrivanie, banchi, sedie, armadi, librerie, contenitori, appendiabiti,..	Panni mono uso o riutilizzabili	x	x	x			
Detersione e disinfezione di interruttori, maniglie, punti soggetti alla manipolazione	Panni monouso o riutilizzabili	x	x	x			
Lavaggio lavagne o LIM	Panni monouso o riutilizzabili	x			x		
Pulizia e igienizzazione di caloriferi, condizionatori, bocchette di aerazione, tapparelle avvolgibili, persiane, tende a lamelle verticali.	Aspirapolvere, panno monouso o riutilizzabile, piumino spolverino per caloriferi	x				x	
Lavaggio dei punti luce.	Scala, panno monouso o riutilizzabile, spolverino	x					x
Pulizia vetri e infissi interni.	Scala, tergi vetri, panno	x				x	
Pulizia dei vetri esterni delle finestre e davanzali delle aule.	Scala, tergi vetri, panno						x
Pulizia esterna davanzali, lavaggio terrazzi e balconi.	Aspirapolvere, panno monouso o riutilizzabile, mop, secchi di colore diverso		x			x	

Lavaggio delle pareti lavabili fino ad altezza uomo	Panni monouso o riutilizzabili	x	x		x		
---	--------------------------------	---	---	--	---	--	--

AULE DIDATTICHE	MATERIALE	DETERGENTE	DISINFETTANTE	GIORNALIERA (una o più volte al giorno)	SETTIMANALE (una o più volte a settimana)	MENSILE	ANNUALE
Lavaggio delle pareti lavabili fino al soffitto	Scala, Panni monouso o riutilizzabili	x	x				x
Lavaggio tende	Lavatrice, scala	x					x
Manutenzione dei pavimenti cerati e non cerati	Panno o mop	x					x
Ristrutturazione del pavimento in marmo (cristallizzazione).	Macchina appropriata	x					x
Asportazione delle ragnatele ed aspirazione soffitti	Scala, aspirapolvere, panno monouso o riutilizzabile, asta piumino per spolverare						x
Disinfestazione da scarafaggi, formiche, mosche, punteruoli, ragni, zanzare, vespe, farfalline e insetti	Erogatore o diffusore		disinfestante			x	
Pulizia in caso di contaminazione accidentale con secrezioni organiche	Carta assorbente, segatura, secchi di colore diverso Sacchetto dei rifiuti Mop		x	In caso di necessità			

SERVIZI IGIENICI	MATERIALE	DETERGENTE	DISINFETTANTE	GIORNALIERA (una o più volte al giorno)	SETTIMANALE (una o più volte a settimana)	MENSILE	ANNUALE
Sanificazione delle tazze WC/turche e orinatoi, contenitore degli scopini WC e zone adiacenti.	Panni monouso o riutilizzabili diversi da quelli utilizzati nelle altre zone		x	x			
Disincrostazione dei sanitari	Panni monouso o riutilizzabili diversi da quelli utilizzati nelle altre zone		Disincrostante	x			
Vuotatura, pulizia e allontanamento dei cestini e dei contenitori per la carta e di raccolta rifiuti differenziati, ove possibile.	Carrello Sacchi per raccolta differenziata			x			
Ripristino del materiale di consumo dei servizi igienici (sapone, carta igienica, ecc.)	Carrello per trasporto			x			
Pulizia e sanificazione a fondo dei servizi igienici, lavaggio e asciugatura degli specchi presenti, delle attrezzature a uso collettivo, delle rubinetterie e delle zone adiacenti, dei distributori di sapone e carta.	Panni monouso o riutilizzabili	x	x	x			
Lavaggio delle pareti lavabili fino ad altezza uomo	Panni monouso o riutilizzabili, se necessario secchi	x	x		x		
Lavaggio delle pareti lavabili fino al soffitto	Scala, Panni monouso o riutilizzabili, se necessario secchi	x	x				x
Pulizia di interruttori elettrici, maniglie, o comunque tutti i punti che vengono maggiormente toccati.	Panni monouso o riutilizzabili	x	x	x			
Detersione dei pavimenti	Secchi di colore diverso Carrello con sistema mop	x		x			
Lavaggio manuale e disinfezione dei pavimenti.	Secchi di colore diverso Carrello con sistema mop		x	x			

Pulizia e igienizzazione di caloriferi, condizionatori, bocchette di aerazione, tapparelle avvolgibili, persiane, tende a lamelle verticali e persiane.	Aspirapolvere, panno monouso o riutilizzabile, piumino spolverino per caloriferi	x				x	
---	--	---	--	--	--	---	--

SERVIZI IGIENICI	MATERIALE	DETERGENTE	DISINFETTANTE	GIORNALIERA (una o più volte al giorno)	SETTIMANALE (una o più volte a settimana)	MENSILE	ANNUALE
Lavaggio dei punti luce.	Scala, panno monouso o riutilizzabile, spolverino	x					x
Pulizia vetri e infissi interni	Scala, tergi vetri, panno		x			x	
Pulizia dei vetri esterni delle finestre e davanzali delle aule	Scala, tergi vetri, panno						x
Lavaggio tende	Lavatrice, scala	x					x
Asportazione delle ragnatele ed aspirazione soffitti	Scala, aspirapolvere, panno monouso o riutilizzabile, asta piumino per spolverare						x
Pulizia esterna davanzali, lavaggio terrazzi e balconi.	Aspirapolvere, panno monouso o riutilizzabile, mop, secchi di colore diverso		x			x	
Disinfestazione da scarafaggi, formiche, mosche, punteruoli, ragni, zanzare, vespe, farfalline e insetti	Erogatore o diffusore		disinfestante			x	
Pulizia in caso di contaminazione accidentale con materiale organico	Carta assorbente, segatura, secchi di colore diverso Sacchetto dei rifiuti Mop		x	In caso di necessità			

UFFICI	MATERIALE	DETERGENTE	DISINFETTANTE	GIORNALIERA (una o più volte al giorno)	SETTIMANALE (una o più volte a settimana)	MENSILE	ANNUALE
Vuotatura, pulizia e allontanamento dei cestini e dei contenitori per la carta e di raccolta rifiuti differenziati, ove possibile.	Carrello Sacchi per raccolta differenziata			x			
Spolveratura delle superfici e degli arredi.	Panni monouso o riutilizzabili				x		
Spolveratura delle superfici, degli arredi, dei libri o suppellettili	Panni monouso o riutilizzabili			x			
Sanificazione a fondo di scrivanie, sedie, armadi, librerie, contenitori, appendiabiti,..	Panni monouso o riutilizzabili cambiati o lavati per ogni postazione di lavoro	x	x		x		
Pulizia e disinfezione tastiera, mouse, telefono, stampante e fotocopiatrice	Panni monouso o riutilizzabili cambiati o lavati per ogni postazione di lavoro	x	x	x			
Detersione e disinfezione di interruttori, maniglie, punti soggetti alla manipolazione	Panni monouso o riutilizzabili	x					
Scopatura dei pavimenti.	Mop per spolverare, scopa			x			
Detersione dei pavimenti	Secchi di colore diverso Carrello con sistema mop	x		x			
Lavaggio manuale e disinfezione dei pavimenti.	Secchi di colore diverso Carrello con sistema mop		x	x			
Aspirazione/ battitura tappeti	Aspirapolvere, battitappeto	x				x	
Pulizia e igienizzazione di caloriferi, condizionatori, bocchette di aerazione, tapparelle avvolgibili, persiane, tende a lamelle verticali e persiane.	Aspirapolvere, panno monouso o riutilizzabile, piumino spolverino per caloriferi	x				x	
Lavaggio dei punti luce.	Scala, panno monouso o riutilizzabile, spolverino	x					x
Pulizia vetri e infissi interni	Scala, tergi vetri, panno	x				x	

UFFICI	MATERIALE	DETERGENTE	DISINFETTANTE	GIORNALIERA (una o più volte al giorno)	SETTIMANALE (una o più volte a settimana)	MENSILE	ANNUALE
Pulizia dei vetri esterni delle finestre e davanzali delle aule	Scala, tergi vetri, panno						x
Pulizia esterna davanzali, lavaggio terrazzi e balconi.	Aspirapolvere, panno monouso o riutilizzabile, mop, secchi di colore diverso		x			x	
Lavaggio delle pareti lavabili fino ad altezza uomo	Panni monouso o riutilizzabili	x	x		x		
Lavaggio delle pareti lavabili fino al soffitto	Scala, panni monouso o riutilizzabili	x	x				x
Lavaggio tende	Lavatrice, scala	x					x
Deceratura e inceratura dei pavimenti ²	Panno o mop Macchina appropriata	x					x
Manutenzione dei pavimenti cerati e non cerati	Panno o mop	x					x
Ristrutturazione del pavimento in marmo (cristallizzazione).	Macchina appropriata	x					x
Asportazione delle ragnatele ed aspirazione soffitti	Scala, aspirapolvere, panno monouso o riutilizzabile, asta piumino per spolverare						x
Disinfestazione da scarafaggi, formiche, mosche, punteruoli, ragni, zanzare, vespe, farfalline e insetti	Erogatore o diffusore		disinfestante			x	
Pulizia in caso di contaminazione accidentale con secrezioni organiche	Carta assorbente, segatura, secchi di colore diverso Sacchetto dei rifiuti Mop		x	In caso di necessità			

² Se necessario o con l'utilizzo di prodotti adeguati al tipo di materiale

PALESTRE E SPOGLIATOI	MATERIALE	DETERGENTE	DISINFETTANTE	GIORNALIERA (una o più volte al giorno)	SETTIMANALE (una o più volte a settimana)	MENSILE	ANNUALE
Vuotatura, pulizia e allontanamento dei cestini e dei contenitori per la carta e di raccolta rifiuti differenziati, ove possibile.	Carrello Sacchi per raccolta differenziata			x			
Lavaggio cestini gettacarte, al bisogno e comunque almeno una volta a settimana	Panni monouso o riutilizzabili		x		x		
Scopatura dei pavimenti degli spogliatoi e della palestra	Mop per spolverare, scopa			x			
Pulizia di tutti i pavimenti (comprese scale, pianerottoli e servizi igienici) di palestra e spogliatoi	Secchi di colore diverso Carrello con sistema mop distinti per area	x		x			
Detersione dei pavimenti	Secchi di colore diverso Carrello con sistema mop	x		x			
Lavaggio manuale e disinfezione dei pavimenti.	Secchi di colore diverso Carrello con sistema mop		x	x			
Pulizia tribune o gradoni per spettatori	Secchi di colore diverso e mop	x		x			
Disinfezione tribune o gradoni per spettatori	Secchi di colore diverso e mop		x		Settimanale o dopo uso per evento		
Sanificazione delle tazze WC/turche e orinatoi, contenitore degli scopini WC e zone adiacenti.	Panni monouso o riutilizzabili differenziati dalle altre aree		x	x			
Pulizia e sanificazione a fondo dei servizi igienici, piatti doccia, rubinetti, lavaggio e asciugatura degli specchi presenti, delle attrezzature a uso collettivo, delle rubinetterie e delle zone adiacenti, dei distributori di sapone e carta	Panni monouso o riutilizzabili differenziati dalle altre aree		x	x			
Lavaggio delle pareti lavabili fino ad altezza uomo	Panni monouso o riutilizzabili	x	x		x		
Lavaggio delle pareti lavabili fino al soffitto	Scala, panni monouso o riutilizzabili	x	x				x

Ripristino del materiale di consumo dei servizi igienici (sapone, carta igienica, ecc.)	Carrello per trasporto	x					
---	------------------------	---	--	--	--	--	--

PALESTRE E SPOGLIATOI	MATERIALE	DETERGENTE	DISINFETTANTE	GIORNALIERA (una o più volte al giorno)	SETTIMANALE (una o più volte a settimana)	MENSILE	ANNUALE
Pulizia con panni umidi delle attrezzature della palestra.	Panni monouso o riutilizzabili, scala	x		x			
Disinfezione attrezzature della palestra (quadro svedese, pertica, reti, palloni, materassini, materasso, cavallo, cavallina per ginnastica, coni, cerchi, pedane, parallele, eccetera)	Panni monouso o riutilizzabili, scala		x		x		
Pulizia e disinfezione di interruttori elettrici, maniglie, ringhiere, corrimano o comunque tutti i punti che vengono maggiormente toccati.	Panni monouso o riutilizzabili		x	x			
Spolveratura delle superfici, degli arredi, dei libri o suppellettili	Panni monouso o riutilizzabili			x			
Sanificazione a fondo di scrivanie, sedie, panche, contenitori, armadietti, appendiabiti,..).	Panni monouso o riutilizzabili	x	x	x			
Detersione e disinfezione di interruttori, maniglie, punti soggetti alla manipolazione	Panni monouso o riutilizzabili	x	x	x			
Eliminazione di macchie e impronte da porte, porte a vetri e sportelli.	Panni monouso o riutilizzabili	x			x		
Pulizia bacheca	Panni monouso o riutilizzabili	x				x	
Pulizia tabellone segnapunti	Panni monouso o riutilizzabili	x					x
Aspirazione/ battitura pavimenti tessili, stuoie e zerbini.	Aspirapolvere o battitappeto	x	x		x		
Pulizia porte, portoni, cancelli	Panni monouso o riutilizzabili	x	x		x		

Pulizia e igienizzazione di caloriferi, condizionatori, bocchette di aerazione, tapparelle avvolgibili, persiane, tende a lamelle verticali e persiane.	Aspirapolvere, panno monouso o riutilizzabile, piumino spolverino per caloriferi	x				x	
Lavaggio dei punti luce.	Scala, panno monouso o riutilizzabile, spolverino	x					x
Pulizia vetri e infissi interni	Scala, tergi vetri, panno	x				x	
Pulizia dei vetri esterni delle finestre e davanzali delle aule	Scala, tergi vetri, panno						x
PALESTRE E SPOGLIATOI	Materiale	DETERGENTE	DISINFETTANTE	GIORNALIERA (una o più volte al giorno)	SETTIMANALE (una o più volte a settimana)	MENSILE	ANNUALE
Pulizia esterna davanzali, lavaggio terrazzi e balconi.	Aspirapolvere, panno monouso o riutilizzabile, mop, secchi di colore diverso		x			x	
Lavaggio tende	Lavatrice, scala	x					x
Manutenzione dei pavimenti in legno, linoleum, ceramica, ecc	Panno o mop	x					x
Asportazione delle ragnatele ed aspirazione soffitti	Scala, aspirapolvere, panno monouso o riutilizzabile, asta piumino per spolverare						x
Disinfestazione da scarafaggi, formiche, mosche, punteruoli, ragni, zanzare, vespe, farfalline e insetti	Erogatore o diffusore		disinfestante			x	
Pulizia in caso di contaminazione accidentale con secrezioni organiche	Carta assorbente, segatura, secchi di colore diverso Sacchetto dei rifiuti Mop		x	In caso di necessità			

AREE ESTERNE	MATERIALE	DISINFETTANTE	GIORNALIERA (una o più volte al giorno)	SETTIMANALE (una o più volte a settimana)	MENSILE	ANNUALE	DISINFETTANTE
Vuotatura, pulizia e allontanamento dei cestini e dei contenitori per la carta e di raccolta rifiuti differenziati, ove possibile.	Carrello Sacchi per raccolta differenziata			x			
Eliminare i rifiuti, quali carta o cartoni, sacchetti, foglie, bottiglie, mozziconi di sigaretta e rifiuti grossolani in genere dai piazzali, dai viali, dai passaggi, dalle scale e dalle zone di rimessaggio	Scope, rastrelli, soffiatore o aspiratore foglie, tritafoglie (ove possibile)				x		
Pulizia e disinfezione di cancelli, ringhiere, maniglie, corrimani, interruttori, rubinetti, carrelli, tubi	Panni monouso o riutilizzabili				x		
Pulizia dei pavimenti e gradini	Scopa, se il materiale lo consente, panno o mop						
Rimozione eventuali macchie d'olio da automezzi	Segatura, sgrassatore					A necessità	
Lavaggio meccanico dei pavimenti.	Lavapavimenti o lavasciuga		x		x		
Spolveratura delle superfici e degli arredi esterni (panche, panchine)	Panni monouso o riutilizzabili				x		
Ripristino pavimentazione	Materiale di ripristino					x	
Aspirazione/ battitura pavimenti tessili, stuoie e zerbini.	Aspirapolvere o battitappeto	x	x		x		
Asportazione delle ragnatele ed aspirazione soffitti da eventuali coperture	Scala, aspirapolvere, panno monouso o riutilizzabile, asta piumino per spolverare						x
Pulizia bacheca	Panni monouso o riutilizzabili	x				x	
Pulizia porte, portoni, cancelli	Panni monouso o riutilizzabili	x	x		x		
Pulizia e disinfezione giochi per bambini	Panni monouso o riutilizzabili		x	x			

Pulizia e disinfezione attrezzi ginnici esterni di uso comune	Panni monouso o riutilizzabili		x	x			
---	--------------------------------	--	---	---	--	--	--

AREE ESTERNE	MATERIALE	DISINFETTANTE	GIORNALIERA (una o più volte al giorno)	SETTIMANALE (una o più volte a settimana)	MENSILE	ANNUALE	DISINFETTANTE
Pulizia attrezzi ginnici che non prevedono soventi contatti (canestro, ostacoli, pali o sostegni reti)	Panni monouso o riutilizzabili Scala		x		x		
Taglio siepi, fronde alberi, erba, ecc.	Attrezzatura da giardinaggio					x	
Lavaggio dei punti luce.	Scala, panno monouso o riutilizzabile, spolverino	x					x
Ristrutturazione del pavimento in marmo (cristallizzazione).	Macchina appropriata	x					x
Disinfestazione da scarafaggi, formiche, mosche, punteruoli, ragni, zanzare, vespe, farfalline e insetti	Erogatore o diffusore	disinfestante				x	
Pulizia in caso di contaminazione accidentale con secrezioni organiche	Carta assorbente, segatura, secchi di colore diverso Sacchetto dei rifiuti Secchio con sistema Mop		x	In caso di necessità			

CORRIDOI E SPAZI COMUNI	MATERIALE	DETERGENTE	DISINFETTANTE	GIORNALIERA (una o più volte al giorno)	SETTIMANALE (una o più volte a settimana)	MENSILE	ANNUALE
Vuotatura, pulizia e allontanamento dei cestini e dei contenitori per la carta e di raccolta rifiuti differenziati, ove possibile.	Carrello Sacchi per raccolta differenziata			x			
Scopatura dei pavimenti.	Mop per spolverare, scopa			x			
Detersione dei pavimenti, delle scale	Secchi di colore diverso Carrello con sistema mop	x		x			
Lavaggio manuale e disinfezione dei pavimenti.	Secchi di colore diverso Carrello con sistema mop		x	x			

Spolveratura delle superfici, degli arredi, dei libri o suppellettili	Panni monouso o riutilizzabili			x			
Sanificazione a fondo di scrivanie, sedie e appendiabiti nei corridoi in portineria, in sala professori	Panni monouso o riutilizzabili	x	x	x			
Pulizia e sanificazione vetri portineria	Panni monouso o riutilizzabili	x	x	x			
Pulizia e disinfezione interna ed esterna armadietti per il materiale o armadietti ad uso personale da parte di studenti o docenti	Panni monouso o riutilizzabili	x	x			x	
Detersione e disinfezione di interruttori, maniglie, ringhiere, appendiabiti, estintori, punti soggetti alla manipolazione	Panni monouso o riutilizzabili		x		x		
Pulizia bacheca e targhe	Panni monouso o riutilizzabili	x				x	
Pulizia e sanificazione distributori snack e bevande calde	Panni monouso o riutilizzabili	x	x	x			
Pulizia e igienizzazione di caloriferi, condizionatori, bocchette di aerazione, tapparelle avvolgibili, persiane, tende a lamelle verticali e persiane.	Aspirapolvere, panno monouso o riutilizzabile, piumino spolverino per caloriferi	x				x	
Lavaggio dei punti luce.	Scala, panno monouso o riutilizzabile, spolverino	x					x
Pulizia vetri e infissi interni	Scala, tergi vetri, panno	x				x	
CORRIDOI E SPAZI COMUNI	Materiale	DETERGENTE	DISINFETTANTE	GIORNALIERA (una o più volte al giorno)	SETTIMANALE (una o più volte a settimana)	MENSILE	ANNUALE
Pulizia dei vetri esterni delle finestre e davanzali delle aule	Scala, tergi vetri, panno						x
Pulizia esterna davanzali, lavaggio terrazzi e balconi.	Aspirapolvere, panno monouso o riutilizzabile, mop, secchi di colore diverso		x			x	
Lavaggio delle pareti lavabili fino ad altezza uomo	Panni monouso o riutilizzabili	x	x		x		

Lavaggio delle pareti lavabili fino al soffitto	Scala, panni monouso o riutilizzabili	x	x				x
Lavaggio tende	Lavatrice, scala	x					x
Manutenzione dei pavimenti cerati e non cerati	Panno o mop	x					x
Asportazione delle ragnatele ed aspirazione soffitti	Scala, aspirapolvere, panno monouso o riutilizzabile, asta piumino per spolverare						x
Disinfestazione da scarafaggi, formiche, mosche, punteruoli, ragni, zanzare, vespe, farfalline e insetti	Erogatore o diffusore	disinfestante				x	
Pulizia in caso di contaminazione accidentale con secrezioni organiche	Carta assorbente, segatura, secchi di colore diverso Sacchetto dei rifiuti Mop		x	In caso di necessità			

BIBLIOTECHE E SALE STUDIO (ipotizzando un uso frequente)	MATERIALE	DETERGENTE	DISINFETTANTE	GIORNALIERA (una o più volte al giorno)	SETTIMANALE (una o più volte a settimana)	MENSILE	ANNUALE
Vuotatura, pulizia e allontanamento dei cestini e dei contenitori per la carta e di raccolta rifiuti differenziati, ove possibile.	Carrello Sacchi per raccolta differenziata			x			
Scopatura dei pavimenti.	Mop per spolverare, scopa			x			
Detersione dei pavimenti	Secchi di colore diverso Carrello con sistema mop	X		x			
Lavaggio manuale e disinfezione dei pavimenti.	Secchi di colore diverso Carrello con sistema mop		x	x			
Spolveratura delle superfici, degli arredi o suppellettili	Panni mono uso o riutilizzabili			x			
Aspirazione/ battitura tappeti	Aspirapolvere, battiscopa	X				x	
Spolveratura dei libri	Panno, spolverino					x	
Sanificazione a fondo di scrivanie, tavoli, sedie, contenitori, appendiabiti,...	Panni monouso o riutilizzabili	X	x	x			
Detersione e disinfezione di interruttori, maniglie, punti soggetti alla manipolazione	Panni monouso o riutilizzabili	x	x	x			
Pulizia e igienizzazione di caloriferi, condizionatori, bocchette di aerazione, tapparelle avvolgibili, persiane, tende a lamelle verticali e persiane.	Aspirapolvere, panno monouso o riutilizzabile, piumino spolverino per caloriferi	x				x	
Lavaggio dei punti luce.	Scala, panno monouso o riutilizzabile, spolverino	x					x
Pulizia vetri e infissi interni	Scala, tergi vetri, panno	x				x	
Pulizia dei vetri esterni delle finestre e davanzali delle aule	Scala, tergi vetri, panno						x

Pulizia esterna davanzali, lavaggio terrazzi e balconi.	Aspirapolvere, panno monouso o riutilizzabile, mop, secchi di colore diverso		x			x	
Lavaggio tende	Lavatrice, scala	x					x

BIBLIOTECHE E SALE STUDIO (ipotizzando un uso frequente)	MATERIALE	DETERGENTE	DISINFETTANTE	GIORNALIERA (una o più volte al giorno)	SETTIMANALE (una o più volte a settimana)	MENSILE	ANNUALE
Asportazione delle ragnatele ed aspirazione soffitti	Scala, aspirapolvere, panno monouso o riutilizzabile, asta piumino per spolverare						x
Disinfestazione da scarafaggi, formiche, mosche, punteruoli, ragni, zanzare, vespe, farfalline e insetti	Erogatore o diffusore		disinfestante			x	
Pulizia in caso di contaminazione accidentale con secrezioni organiche	Carta assorbente, segatura, secchi di colore diverso Sacchetto dei rifiuti Mop		x	In caso di necessità			

LABORATORI	MATERIALE	DETERGENTE	DISINFETTANTE	GIORNALIERA (una o più volte al giorno)	SETTIMANALE (una o più volte a settimana)	MENSILE	ANNUALE
Vuotatura, pulizia e allontanamento dei cestini e dei contenitori per la carta e di raccolta rifiuti differenziati, ove possibile.	Carrello Sacchi per raccolta differenziata			x			
Lavaggio cestini gettacarte, al bisogno e comunque almeno una volta a settimana	Panni monouso o riutilizzabili		x		x		
Scopatura a secco o a umido dei pavimenti in base alla tipologia di rifiuto da togliere (trucioli di metallo, trucioli di legno, capelli, prodotti alimentari, sostanze chimiche, ecc.)	Scopa o mop In caso di liquidi, prima materiale assorbente quale carta, segatura ...			x dopo o durante l'uso			
Pulizia di tutti i pavimenti dei laboratori scegliendo il detergente in base alla tipologia di sporco	Secchi di colore diverso Carrello con sistema mop e distinti per area	x		x			
Disinfezione dei pavimenti	Secchi di colore diverso Carrello con sistema mop		x		x		
Lavaggio manuale e disinfezione dei pavimenti.	Secchi di colore diverso Carrello con sistema mop		x	x			
Lavaggio delle pareti lavabili fino ad altezza uomo	Panni monouso o riutilizzabili	x	x		x		
Lavaggio delle pareti lavabili fino al soffitto	Scala, panni monouso o riutilizzabili	x	x				x

LABORATORI	MATERIALE	DETERGENTE	DISINFETTANTE	GIORNALIERA (una o più volte al giorno)	SETTIMANALE (una o più volte a settimana)	MENSILE	ANNUALE
Pulizia e disinfezione di interruttori, pulsanti, maniglie comunque tutti i punti che vengono maggiormente toccati.	Panni monouso o riutilizzabili		x	x			
Pulizia e sanificazione di tavoli, scrivanie, banconi, sedie, panche, contenitori, armadietti, appendiabiti,..).	Panni monouso o riutilizzabili	x	x	x			
Pulizia porte, portoni, sportelli	Panni monouso o riutilizzabili	x	x		x		

Pulizia e igienizzazione di caloriferi, condizionatori, bocchette di aerazione, tapparelle avvolgibili, persiane, tende a lamelle verticali e persiane.	Aspirapolvere, panno monouso o riutilizzabile, piumino spolverino per caloriferi	x				x	
Lavaggio dei punti luce.	Scala, panno monouso o riutilizzabile, spolverino	x					x
Pulizia vetri e infissi interni	Scala, tergi vetri, panno	x				x	
Pulizia dei vetri esterni delle finestre e davanzali delle aule	Scala, tergi vetri, panno						x
Pulizia esterna davanzali, lavaggio terrazzi e balconi.	Aspirapolvere, panno monouso o riutilizzabile, mop, secchi di colore diverso		x			x	
Lavaggio tessuti, coperture, lenzuola, camici	Lavatrice, scala	x	x	x			
Lavaggio tende	Lavatrice, scala	x					x
Asportazione delle ragnatele ed aspirazione soffitti	Scala, aspirapolvere, panno monouso o riutilizzabile, asta piumino per spolverare						x
Disinfestazione da scarafaggi, formiche, mosche, punteruoli, ragni, zanzare, vespe, farfalline e insetti	Erogatore o diffusore			disinfestante		x	
Pulizia in caso di contaminazione accidentale con secrezioni organiche	Carta assorbente, segatura, secchi di colore diverso Sacchetto dei rifiuti Mop		x	In caso di necessità			

CUCINE, MENSE E REFETTORI	MATERIALE	DETERGENTE	DISINFETTANTE	GIORNALIERA (una o più volte al giorno)	SETTIMANALE (una o più volte a settimana)	MENSILE	ANNUALE
Vuotatura, pulizia e allontanamento dei cestini e dei contenitori per la carta e di raccolta rifiuti differenziati, ove possibile.	Carrello Sacchi per raccolta differenziata			x			
Lavaggio cestini gettacarte, al bisogno e comunque almeno una volta a settimana	Panni monouso o riutilizzabili		x		x		
Pulizia di tutti i pavimenti dei laboratori scegliendo il detergente in base alla tipologia di sporco (di tipo organico: residui di carne, grassi, pesce, residui amidacei, zuccheri, latte e da colonie di lieviti, batteri e muffe) o di tipo inorganico, rappresentato soprattutto da residui di calcare e dalla pietra di latte.	Secchi di colore diverso Carrello con sistema mop e distinti per area	x		x			
Disinfezione manuale dei pavimenti	Secchi di colore diverso Carrello con sistema mop		x	x			
Lavaggio delle pareti lavabili e porte	Panni monouso o riutilizzabili Secchi	x	x		x		
Sanificazione piani di lavoro e taglieri	Spazzola, carta monouso	x	x	x			
Sanificazione coltelli e utensili	Spazzola – vaschetta, carta monouso, panni monouso o riutilizzabili	x	x	x			
Sanificazione macchine	Spazzola – vaschetta, carta monouso	x	x	x			
Sanificazione lavandini	Panni monouso o riutilizzabili, spruzzatore, spazzola	x	x	x			
Sanificazione celle frigorifere	Panni monouso o riutilizzabili Secchi di colore diverso Carrello con sistema mop utilizzati ad hoc	x			x		

Sanificazione armadi e ripiani per alimenti	Panni mono uso o riutilizzabili, spruzzatore, secchio	x	x		x		
---	---	---	---	--	---	--	--

CUCINE, MENSE E REFETTORI	MATERIALE	DETERGENTE	DISINFETTANTE	GIORNALIERA (una o più volte al giorno)	SETTIMANALE (una o più volte a settimana)	MENSILE	ANNUALE
Sanificazione posate e stoviglie	Paletta, panno Lavastoviglie	x		x			
Pulizia delle macchine, apparecchiature, dispositivi ed attrezzature (dopo l'uso con il metodo più adeguato alla tipologia di macchina ed alla tipologia di sporco) occorre rimuovere lo sporco e disinfettare i punti di presa o di contatto	Panni monouso o riutilizzabili, scala	x	x	x			
Pulizia e disinfezione di interruttori, pulsanti, maniglie comunque tutti i punti che vengono maggiormente toccati.	Panni monouso o riutilizzabili		x	x			
Pulizia e sanificazione di tavoli, sedie, ripiani, punti di appoggio, vassoi	Panni monouso o riutilizzabili	x	x	x			
Pulizia e sanificazione distributori snack e bevande calde	Panni monouso o riutilizzabili	x	x	x			
Pulizia porte, portoni, sportelli	Panni monouso o riutilizzabili	x	x		x		
Pulizia e igienizzazione di caloriferi, condizionatori, bocchette di aerazione, tapparelle avvolgibili, persiane, tende a lamelle verticali e persiane.	Aspirapolvere, panno monouso o riutilizzabile, piumino spolverino per caloriferi	x				x	
Lavaggio dei punti luce.	Scala, panno monouso o riutilizzabile, spolverino	x					x
Pulizia vetri e infissi interni	Scala, tergi vetri, panno	x				x	
Pulizia dei vetri esterni delle finestre e davanzali delle aule	Scala, tergi vetri, panno						x

Pulizia esterna davanzali, lavaggio terrazzi e balconi.	Aspirapolvere, panno monouso o riutilizzabile, mop, secchi di colore diverso		x			x	
Lavaggio tovaglie (se non monouso)	Lavatrice, scala	x	x	2x			
Lavaggio tende	Lavatrice, scala	x					x

CUCINE, MENSE E REFETTORI	MATERIALE	DETERGENTE	DISINFETTANTE	GIORNALIERA (una o più volte al giorno)	SETTIMANALE (una o più volte a settimana)	MENSILE	ANNUALE
Asportazione delle ragnatele ed aspirazione soffitti	Scala, aspirapolvere, panno monouso o riutilizzabile, asta piumino per spolverare						x
Disinfestazione da scarafaggi, formiche, mosche, punteruoli, ragni, zanzare, vespe, farfalline e insetti	Erogatore o diffusore		disinfestante			x	
Pulizia in caso di contaminazione accidentale con secrezioni organiche	Carta assorbente, segatura, secchi di colore diverso Sacchetto dei rifiuti Mop		x	In caso di necessità			

SPAZIO INFANZIA	MATERIALE	DETERGENTE	DISINFETTANTE	GIORNALIERA (una o più volte al giorno)	SETTIMANALE (una o più volte a settimana)	MENSILE	ANNUALE
Vuotatura, pulizia e allontanamento dei cestini e dei contenitori per la carta e di raccolta rifiuti differenziati, ove possibile.	Carrello Sacchi per raccolta differenziata			x			
Scopatura dei pavimenti.	Mop per spolverare, scopa			x			
Detersione dei pavimenti	Secchi di colore diverso Carrello con sistema mop	x		x			
Lavaggio manuale e disinfezione dei pavimenti.	Secchi di colore diverso Carrello con sistema mop		x	x			
Spolveratura delle superfici, degli arredi, dei libri, dei giocattoli	Panni monouso o riutilizzabili			x			
Sanificazione a fondo di mobili, librerie, lettini (personali) o materassini, contenitori, appendiabiti,..	Panni monouso o riutilizzabili	x	x	x			
Lavaggio e disinfezione lenzuola, copertine, coprimaterasso	Lavatrice	x			x		
Disinfezione materassi (scegliere il metodo in base all'imbottitura: lana, lattice, gommapiuma; ecc.)	Aspirapolvere, spugna o panno	x	x			x	
Pulizia poltroncine e imbottiti (scegliere il metodo in base all'imbottitura: lana, lattice, gommapiuma; ecc.)	Aspirapolvere, spugna o panno	x	x			x	
Detersione e disinfezione di interruttori, maniglie, punti soggetti alla manipolazione	Panni monouso o riutilizzabili	x	x	x			
Pulizia e igienizzazione di caloriferi, condizionatori, bocchette di aerazione, tapparelle avvolgibili, persiane, tende a lamelle verticali e persiane.	Aspirapolvere, panno monouso o riutilizzabile, piumino spolverino per caloriferi	x				x	
Lavaggio dei punti luce.	Scala, panno monouso o riutilizzabile, spolverino	x					x
Pulizia vetri e infissi interni	Scala, tergi vetri, panno	x				x	

Pulizia dei vetri esterni delle finestre e davanzali delle aule	Scala, tergi vetri, panno						x
---	---------------------------	--	--	--	--	--	---

SPAZIO INFANZIA	MATERIALE	DETERGENTE	DISINFETTANTE	GIORNALIERA (una o più volte al giorno)	SETTIMANALE (una o più volte a settimana)	MENSILE	ANNUALE
Pulizia esterna davanzali, lavaggio terrazzi e balconi.	Aspirapolvere, panno monouso o riutilizzabile, mop, secchi di colore diverso		x			x	
Lavaggio delle pareti lavabili fino ad altezza uomo	Panni monouso o riutilizzabili	x	x		x		
Lavaggio delle pareti lavabili fino al soffitto	Scala, panni monouso o riutilizzabili	x	x				x
Lavaggio tende	Lavatrice, scala	x					x
Asportazione delle ragnatele ed aspirazione soffitti	Scala, aspirapolvere, panno monouso o riutilizzabile, asta piumino per spolverare						x
Disinfestazione da scarafaggi, formiche, mosche, punteruoli, ragni, zanzare, vespe, farfalline e insetti	Erogatore o diffusore		disinfestante			x	
Pulizia in caso di contaminazione accidentale con secrezioni organiche	Carta assorbente, segatura, secchi di colore diverso Sacchetto dei rifiuti Mop		x	In caso di necessità			

